20 gr. 20 gr.

GONIEC KRAKOWSKI

CENY OGŁOSZEŃ: Po tekście 1 mm w 2 szpaltach (szerokość szpalty 45 mm) po 72 grosze. Dla poszukujących pracy po 20 groszy. „Marginesowe" po złotych 3.— za 1 mm w 1 szpalcie (szerokość szpalty 45 mm).

Rok V. Nr. 119.

Kraków, niedziela 23/poniedziałek 24 maja 1943

Nadesłane, a nie zamówione przez Redakcję rękopisy będą zwracane autorom jedynie wówczas, gdy dołączone zostaną znaczki pocztowe na opłacenie przesyłki zwrotnej. Prenumerata miesięczna 4.50 Zł z odnoszeniem do domu 5 Zł. Na prowincji dopłata porto. Konto czekowe: Warszawa 658.

Dalsze skutki Katynia...

Polscy dziennikarze emigracyjni w niełasce.

Ostra krytyka angielska wobec dzienników obozu Sikorskiego. Koniec niekontrolowanej samodzielności prasy

Sztokholm, 22 maja. **Do jakiego stopnia rząd angielski jest dziś skłonny do dawania posłuchu sowieckim podszeptom i życzeniom również w stosunku do tych kół, które dotychczas nierzadko demonstracyjnie nazywał swoimi przyjaciółmi, wynika z faktu, że obecnie także angielski minister informacyj, Mr. Brendan Brocken, przyłączył się do frontu tych ministrów angielskich, którzy czynią na forum publicznem zarzuty polskiej emigracji. Krok, podjęty przez Mr. Brockena w angielskiej Izbie Gmin musi być dla polskiej emigracji tem nieprzyjemniejszy, ponieważ dotyka on szczególnie wrażliwego punktu. Mianowicie angielski minister informacyj złożył wobec posłów angielskich oświadczenie, z którego wynika, że jego kolega, minister pracy Bevin zajmuje się obecnie „skontrolowaniem działalności dzienników, drukowanych w Anglji w językach zagranicznych".**

W pierwszej linji zarządzeniem tem jest dotkniętych kilka dzienników drukowanych w języku polskim, które — jak Mr. Brocken oświadczył dosłownie — „atakują Związek Sowiecki". Okazało się bowiem, że

właśnie polskie dzienniki interesują się bardziej „sporami pomiędzy aljantami", niż swojemi obowiązkami sprawozdawczemi.

W ten sposób dzienniki polskie nietylko naruszyły gościnność brytyjską, ale także **„wskutek swej nieopanowanej krytyki w stosunku do rządu sowieckiego, zgotowały rządowi angielskiemu bardzo wiele pracy i kłopotów".** Nie można było dłużej tolerować, aby „obrzydliwe wytwory prasowe w drodze publikacyj w językach zagranicznych" zwracały się z gwałtownemi atakami pod adresem Związku Sowieckiego. Pozatem jest zupełnie niezrozumiałe, dlaczego Polacy w Anglji musieliby mieć dzienniki w swoim własnym języku".

Wywodom M. Brockena sekundował angielski minister Morrison.

Oświadczenia, złożone przez tych dwóch ministrów angielskich w parlamencie angielskim, obecnie potwierdzają wobec opinji publicznej fakt, iż uczucia emigracji polskiej, zwłaszcza, jeżeli chodzi o zagadnienie katyńskie, w coraz silniejszym stopniu uważają w Londynie za niewygodne. Kto więc w tym kraju tradycyjnej „wolności prasy" odważy się wystąpić przeciwko mordercom bolszewickim, temu nie wolno już więcej mówić.

W Anglji stoją na stanowisku, które przed kilku dniami sformułowało tak drastycznie czasopismo londyńskie „Sphere", oświadczając, co następuje: **„Kto płaci za flet, ten ma również prawo decydować, jaka melodja ma być na nim grana"** Wymienione czasopismo angielskie posługuje się tem zdaniem w artykule, w którym domaga się, aby „emigrantom polskim nie pozwolono dyskutować nad szeregiem tematów, w szczególności co się tyczy zamierzeń Związku Sowieckiego.

„Publiczne wynurzenia emigrantów — pisze „Sphere" — już zbyt często dotychczas przyczyniły trudności polityce brytyjskiej.

Z tego powodu odtąd oświadczenia publiczne tych ludzi powinny najpierw przechodzić przez angielską cenzurę. Jest to jedyny sposób, aby unieszkodliwić niebezpieczną samodzielność emigrantów. Nie wolno zapominać, że **emigranci są ludźmi, dla których gadanie jest jedyną bronią.** Jednak gadanie jest w czasie wojny bardzo niebezpieczne. Udział emigrantów w wysiłkach obecnej wojny jest tak drobny, że pod żadnym warunkiem nie można pozwolić, by tworzyli oni sobie swoje własne poglądy na temat polityki wielkich mocarstw".

Nowe szczegóły tajemnicy Katynia.

(tp). **Kraków,** 22 maja. **Ponura tajemnica, otaczająca ostatnie godziny polskich oficerów w lesie katyńskim, wyjaśniła się. Pewien francuski ochotnik, który przebywał jako żołnierz dłuższy czas na froncie wschodnim, doniósł o sensacyjnej rozmowie, jaką odbył z wójtem pewnej gminy pod Smoleńskiem. Depesza, otrzymana w tej sprawie z Paryża przez agencję „Telepress" przynosi następujące szczegóły:**

„Pod karą śmierci zakazano nam mówić, co widzieliśmy przed trzema laty w lesie katyńskim — opowiadał wójt jednej z gmin w okolicy Smoleńska, który był obecny przy rozstrzeliwaniu polskich oficerów. — W marcu lub kwietniu 1940 r., kiedy nastała odwilż, nadchodziły nocą do tej okolicy transporty zagranicznych oficerów, wziętych do niewoli. Mówiono, że to są oficerowie polscy. **Eskortowały je czerwone warty, uzbrojone w pistolety maszynowe.** W środku w piaszczystym przecinku leśnym, jeńcy musieli kopać doły, głębokie na 4—5 metrów i szerokie 10—30 metrów. Kiedy doły te były gotowe, **200—300 jeńców otrzymało rozkaz położenia się na ziemi z twarzami zwróconemi na dół.** Następnie oprawcy po dwóch zbliżali się do tak wyciągniętych ciał, przyczem jeden z nich strzelał w karki leżących, zaś drugi nieustannie ładował broń.

Kiedy w rowie leżał już pierwszy szereg krwawiących ciał, zmuszono drugą serję jeńców do położenia się na jeszcze ciepłe i drgające ciała.

„Wszędzie naokoło urzędnicy GPU trzymali na uwięzi rozwścieczone psy wilczury, które rzuciłyby się na pierwszego uciekiniera, aby go rozszarpać w kawałki".

Na pytanie, skąd zna on tak dokładnie te wszystkie szczegóły, wójt odpowiedział: „Potrzebowano ludzi do zasypywania grobów. GPU nie zajmowało się tem. Spędzono wszystkich mężczyzn, zamieszkałych w okolicy. **Po zasypaniu grobów, żadnemu z nich nie wolno było powrócić do domu.** Pod jakimś pozorem odprowadzono ich Bóg wie gdzie. Ja, jako wójt wsi, mogłem w drodzie wyjątku udać się do domu. Zakazano mi jednak pod karą śmierci opowiadać, co widziałem".

Katastrofa powodzi w Ameryce.

Sztokholm, 22 maja. **Katastrofa powodzi w środkowo-zachodnich stanach Ameryki przybiera — według doniesienia „Nya Daglight Allehanda" z Chicago — coraz większe rozmiary.**

Fale ciągle jeszcze wzbierających rzek zalały olbrzymi trójkąt, utworzony przez stany Indjana, Illinois, Missouri, Kansas i Oklahama. 82.000 do 100.000 ludzi pozbawionych zostało dachu nad głową. Rozmiaru szkód narazie nie można jeszcze ogarnąć.

Największe niebezpieczeństwo grozi pomiędzy miastami Saint Louis i Cap Girardeau, gdzie **Mississippi grozi przerwaniem wszystkich tam.** Agencja „United Press" donosi, iż około **12.000 km kwadr. stoi pod wodą.** 2.500 żołnierzy zatrudnionych jest przy wzmacnianiu tam nad rzeką Mississippi i to w rejonie na południe od Saint Louis. Koło miejscowości Saint Charles **rzeka Missouri wezbrała o 10 metrów,** przyczem poziom wody nadal się podnosi. Jak w dalszym ciągu donoszą, przeszło 15.000 osób cywilnych bierze udział w walce z powodzią. Są to wszystko robotnicy, zatrudnieni w zakładach obrony państwa. Szereg tysięcy dalszych pracowników znajduje się w stanie pogotowia, by w razie potrzeby również przystąpić do akcji zwalczania klęski.

22.000 bezdomnych z powodu powodzi w Stanach Zjedn.

Berno, 22 maja. **Według doniesień z Nowego Jorku z powodu powodzi w Stanach Illinois i Indjana 22.000 osób utraciło dach nad głową.**

Komunikacja na szosach pomiędzy wschodniemi stanami a stanem Indjana jest przerwana, a olbrzymie tereny rolnicze stoją pod wodą. Zakłady przemysłowe na tym obszarze podobnie, jak i w stanach Missouri, Oklahama, Arkansas i Sansas musiały wstrzymać pracę.

Do zwalczania powodzi nad rzeką Missouri zmobilizowano oddziały wojskowe, które z ogromnym pośpiechem wzmacniają przy pomocy worków z piaskiem brzegi Mississippi, ponieważ grozi ona przerwaniem tam na długości około 120 mil pomiędzy St. Louis a Cap Girardeau. Podobna akcja przeciwdziałania powodzi została wdrożona na terenie stanu Illinois.

Mowa Bastianini'ego przed komisją spraw zagranicznych włoskiego senatu

Rzym, 22 maja. **Przed komisją spraw zagranicznych senatu złożył odpowiedzialny przed Mussolinim kierownik włoskiego ministerstwa spraw zagranicznych, podsekretarz stanu Bastianini wyczerpujące sprawozdanie na temat podstawowych założeń, celów i obecnego stanu agitacji zagraniczno-politycznej państwa włoskiego.**

Bastianini na podstawie niezaprzeczalnych oświadczeń kierowniczych osobistości z obozu aljanckiego — przyczem osobiście wymienione zostało nazwisko Sumnera Wellesa — jeszcze raz stwierdził dokumentarnie, **że począwszy od roku 1919 mocarstwa zachodnie za pośrednictwem agresji gospodarczej systematycznie zmuszały do wojny państwa ubogie w bogactwa gospodarcze, a natomiast bogate w zaludnienie, jak Niemcy i Włochy.**

„Któż mógłby zaprzeczyć — mówił kierownik włoskiego ministerstwa spraw zagranicznych — iż Mussolini nie wyczerpał wszystkich środków, aby rozwiązać problem włoski w duchu porozumienia i współpracy, zanim był zmuszony ostatecznie uciec się do wojny. Przez uprawianie już na długo przed wybuchem wojny systemu konsekwentnego zaprzeczania narodom osi wszelkich materjalnych możliwości do swobody pracy i egzystencji, przez uniemożliwianie sprawiedliwego podziału dóbr gospodarczych świata i niedopuszczanie w ten sposób do swobodnego rozwoju wszystkich narodów, będącego podstawą szczerej współpracy, mocarstwa zachodnie ściągnęły na swoje sumienie największą zbrodnię w historji świata.

„Nieugięte prawo konieczności utrzymania się przy życiu doprowadziło wkońcu do nieuniknionego musu podjęcia walki — oświadczył Bastianini. — W walce tej mocarstwom anglo-saskim powinęła się noga, gdyż dokonali największej fałszywej spekulacji wszystkich czasów, zawierając sojusz z bolszewizmem. Dla Europy, której narody poznały już trwałość i skuteczność „interwencji" brytyjskiej lub amerykańskiej, wynika stąd jako konsekwencja nieugięta walka i opór aż do ostatniego tchu, ponieważ trudno sobie wyobrazić, aby Anglja lub Stany Zjednoczone znalazły się jutro w roli państw prowadzących nową wojnę celem ratowania Europy przed bolszewizacją, jako też trudno uwierzyć, aby Związek Sowiecki przeciwstawił się ujarzmieniu narodów europejskich przez mocarstwa anglo-saskie. Tu leży właśnie najgłębszy sens prawa, jakie w obecnej chwili musi przenikać wszystkie przejawy życiowe każdego Europejczyka.

Kulisy odwołania ameryk. attache wojskowego w Ankarze.

Ankara, 22 maja. **Amerykański attache wojskowy w Ankarze podpułkownik Jadwin został odwołany.**

Odwołanie to łączą z pewnym incydentem, jaki wydarzył się niedawno w jednym z barów tanecznych w Ankarze, w czasie którego podpułkownik Jadwin wraz z innymi dyplomatami amerykańskimi wdał się w bójkę z Turkami z powodu pewnej tancerki barowej. Ponieważ nie jest to wypadek pierwszy tego rodzaju, ze strony rządu tureckiego wniesiono przedstawienie do ambasadora amerykańskiego Steinhardta z usilną prośbą o dopilnowanie, aby spokój i porządek w lokalach tureckich nie był naruszany. Wobec tego ambasador Steinhardt nie mógł pominąć milczeniem tej sprawy i był zmuszony zwrócić sztabowi swych urzędników uwagę na konieczność poprawniejszego zachowania się.

Płk. Scala szefem sztabu organ. młodzieży faszystowskiej.

Rzym, 22 maja. Szefem sztabu organizacji młodzieży faszystowskiej „Gil" mianował sekretarz partji minister Sforza pułkownika Alessandro Scala. Pułkownik Scala liczący 49 lat życia brał udział w pierwszej wojnie światowej, hiszpańskiej wojnie domowej oraz w wojnie obecnej. Był on szefem sztabu dywizji szturmowej „Littoria", dywizji pancernej „Littoria" oraz intendentury we włoskiej Afryce północnej. Pułkownik Scala był trzykrotnie ranny.

Włoski książę przyjęty przez papieża.

Rzym, 22 maja. **Papież przyjął w piątek na oficjalnej audjencji księcia i księżnę Genui. W towarzystwie pary książęcej znajdował się ambasador włoski przy Stolicy Apostolskiej, hr. Galeazzo Ciano.**

Oficjalna audjencja odbyła się w prywatnej bibljotece papieża, który najpierw przyjął na dłuższej rozmowie samą parę książęcą, a bezpośrednio potem ambasadora hr. Ciano i otoczenie pary książęcej. Książę i księżna Genui złożyli następnie wizytę kardynałowi-sekretarzowi stanu Maglione, poczem zwiedzili kościół św. Piotra. W ciągu dnia kardynał-sekretarz stanu Maglione rewizytował książęcą parę Genui.

Marszałek Petain uczcił admirała Estevę.

Paryż, 22 maja. **Marszałek Petain na wniosek szefa rządu Lavala podpisał dekret, na mocy którego admirał Esteva zostaje zatrzymany w czynnej służbie bez ograniczeń, wynikających z przekroczenia granicy wieku.**

Przez ten akt, który w zasadzie stosuje się tylko dla dowodzących generałów w czasie wojny, pragnął marszałek publicznie wyrazić uznanie dla wzorowego zachowania się admirała Estevy, wykazanego podczas wypadków w Tunisie.

*

Vichy, 22 maja. **Na mocy ustawy, jaka ukazała się w dzienniku urzędowym, postanowiono, iż ochotnicy francuscy z frontu tunetańskiego traktowani będą na równi z członkami ochotniczego legjonu, walczącego przeciwko bolszewizmowi.**

Udogodnienia i przywileje, przysługujące dotychczas legjonowi ochotniczemu, obecnie w całej rozciągłości przeszły również na ochotników tunetańskich.

Admirał Yamamoto poległ.

Tokio, 22 maja. **Według komunikatu wydanego przez cesarską główną kwaterę w piątek, o godzinie 15, naczelny dowódca zjednoczonej floty japońskiej, admirał Isoroku Yamamoto w czasie dowodzenia operacjami wojskowemi w kwietniu bieżącego roku, poniósł śmierć na pokładzie samolotu w czasie walki powietrznej.**

Jako jego następca został mianowany admirał Mineichi Koga, który objął już swoje stanowisko. Admirał Koga był dawniej naczelnym dowódcą floty japońskiej na wodach chińskich.

W osobie admirała Yamamoto straciła Japonja jednego ze swoich największych i najzdolniejszych szefów strefy wojennej. Nazwisko jego jest nierozdzielnie związane z wielkiemi sukcesami marynarki japońskiej w obecnej wojnie, ze zniszczeniem floty amerykańskiej w Pearl Harbour, zatopieniem krążowników bojowych „Prince of Wales“ i „Repulse“ oraz z licznemi bitwami morskiemi, stoczonemi zwycięsko przez Japonję we wszystkich częściach Oceanu Spokojnego.

„Milczący admirał“ jak go również nazywano, osobiście wypracował te plany i kierował ich wykonaniem. W sierpniu 1941 r. mniej więcej na rok przed wybuchem wojny przeciwko Angji i Ameryce, Yamamoto, mający już za sobą świetną karjerę jako oficer marynarki, objął stanowisko naczelnego dowódcy zjednoczonej floty.

W roku 1904, wstąpił on do akademji marynarki i jeszcze w tymsamym roku **wziął udział w wojnie japońsko-rosyjskiej** w ówczesnych bitwach morskich jako młody oficer na pokładzie jednego z okrętów wojennych. Otrzymał on przytem swój chrzest ogniowy, **został ciężko ranny i stracił dwa palce u lewej ręki.**

Po wojnie światowej od roku 1921—1925 Yamamoto bawił w Ameryce jako attache marynarki, a w roku 1929 był przedstawicielem Japonji na konferencji flotowej w Londynie, gdzie zyskał sobie imię zdecydowanego „radykalisty“ w służbie interesów Japonji. Od roku 1936—19339 piastował stanowisko wiceministra marynarki i kierował równocześnie wydziałem lotnictwa marynarki.

W kwietniu 1941 r. Yamamoto wystąpił wobec szerszej publiczności, zapraszając gubernatorów prowincjonalnych Japonji w bazie flotowej Yokosuka na swój okręt flagowy. „Gdyby miało dojść do walki“ — oświadczył wówczas Yamamoto — „to możecie panowie być przekonani, że zniszczymy flotę przeciwnika zanim się ona znajdzie w pobliżu naszych wód“.

Życiorys admirała Kogi.

Tokio, 22 maja. **Admirał Mineichi Koga, który objął naczelne dowództwo nad całą flotą, uważany jest jako najzdolniejszy oficer marynarki cesarskiej i dlatego najlepiej nadaje się jako następca poległego admirała Yamamoto.**

Nowy naczelny dowódca floty **liczy 58 rok życia** i pochodzi z prefektury Sage. **W roku 1906 ukończył akademję marynarki;** następnie między innemi był w roku 1926 attache marynarki przy ambasadzie japońskiej w Paryżu, a **w grudniu 1941 roku mianowany został naczelnym dowódcą floty japońskiej na wodach chińskich.** W walce o przyszłość Azji Wschodniej odniósł szereg świetnych sukcesów na morzu. **W maju 1942, mianowany został rzeczywistym admirałem,** a w grudniu tego samego roku komendantem bazy marynarki Yokosuka, który to urząd sprawował aż do ostatniej chwili.

Współczucie Berlina.

Berlin, 22 maja. **Bohaterska śmierć szefa floty japońskiej Yamamoto zanotowana została z wyrazami szczególnego współczucia przez niemiecką prasę wieczorną.**

Dzienniki zamieszczają wiadomość o śmierci Yamamoto na czołowych stronicach pod wielkimi nagłówkami. „Deutsche Allgemeine Zeitung“ pisze w związku z tym faktem między innemi: „Poległ on na polu chwały, kierując operacjami wojskowemi w czasie walki powietrznej i temsamem wykazał, iż wyżsi oficerowie japońscy stale przebywają w przedniej linji wśród swych żołnierzy, służąc im przykładem. Admirał Yamamoto stał się w narodzie japońskim bohaterską postacią, lubiany zarówno u oficerów jak i żołnierzy, gdyż stale uznawał wybitne czyny. Admirał przejdzie do historji Japonji jako jeden z największych bohaterów.

Skuteczne akcje niemieckich oddziałów wypadowych na wschodnim froncie.

Berlin, 22 maja. **Naczelna komenda niemieckich sił zbrojnych komunikuje z głównej kwatery Führera w dniu 21 maja:**

Na froncie wschodnim odparto kilka lokalnych ataków sowieckich. Akcje własnych oddziałów wypadowych miały przebieg pomyślny.

Lotnictwo zwalczało cele wojskowe, pociągi transportowe i zakłady zaopatrzenia nieprzyjaciela.

Lekkie jednostki niemieckiej marynarki wojennej zatopiły przed wybrzeżem kaukaskiem dwa bolszewickie statki dowozowe i zestrzeliły w tymże rejonie oraz nad wschodnią połacią morza Bałtyckiego sześć bombowców sowieckich.

Niemieckie samoloty bojowe w nocy na 21 maja obrzuciły ponownie bombami ciężkiego kalibru rejon portu Dżedżelli na wybrzeżu algierskiem. W rejonie morza Śródziemnego myśliwce niemieckie i artylerja przeciwlotnicza lotnictwa zestrzeliły osiem samolotów nieprzyjacielskich. Jeden własny samolot zaginął.

Pojedyncze lekkie bombowce brytyjskie podjęły ubiegłej nocy bezskuteczne loty nękające na północny obszar Rzeszy.

Storpedowanie francuskiego statku pocztowego.

Paryż, 22 maja. **Statek pocztowy „Generał Bonaparte“ pełniący służbę między Korsyką i Niceą, jak donosi ajencja Ofi, został storpedowany w odległości 40 mil od wybrzeża francuskiego. Na pokładzie statku znajdowało się 192 pasażerów i 50 ludzi załogi. Rozbitkowie zostali wzięci na pokład przez dwa niemieckie torpedowce, które pospieszyły na pomoc i wysadzeni następnie na ląd.**

Na temat storpedowania statku pocztowego „General Bonaparte“ ogłasza „Petit Parisien“ opowiadanie drugiego oficera, znajdującego się wśród wyratowanych osób. Według tego opowiadania statek, który we środę rano wypłynął z Ajacccio, został wczesnem popołudniem ugodzony dwoma torpedami w rufę. Po silnych eksplozjach uniósł się on prostopadle w powietrze i wkrótce potem zatonął.

W kilka chwil później zjawiły się na miejscu dwa niemieckie torpedowce, które z największą szybkością przeprowadziły prace ratunkowe, wzięły na pokład wszystkich rozbitków, o ile można im było jeszcze nieść pomoc, i wysadziły ich na ląd w Tulonie. Liczbę uratowanych podają na 145 osób. Ogółem, łącznie z załogą znajdowało się na pokładzie 249 osób, wśród nich wiele dzieci pewnej kolonji wakacyjnej. Komendant statku pozostał na swoim mostku i zatonął wraz ze swym okrętem.

Włoski komunikat wojenny.

Rzym, 22 maja. Włoski komunikat wojenny z piątku 21 maja brzmi:

Główna kwatera sił zbrojnych komunikuje:

Nasze samoloty bombordowały podczas ubiegłej nocy urządzenia portowe w Bizercie i storpedowały na wodach tunetańskich jeden kontrtorpedowiec.

Nieprzyjacielskie lotnictwo przeprowadziło wczoraj naloty na Grossoto, Messynę, Pantellerię i miejscowości na Sycylji.

Baterje na wyspie Pantellerij zniszczyły 7 samolotów. Jeden dalszy samolot, również trafiony ogniem artylerji przeciwlotniczej, spadł do morza koło Augusta.

Nad Sardynją myśliwcy włoscy zestrzelili w walkach powietrznych jeden 4-motorowy i dwa 2-motorowe samoloty. Dwa dalsze samoloty nieprzyjacielskie zestrzelili myśliwcy niemieccy.

Straty australijskie w Afryce.

Sztokholm, 22 maja. Według doniesienia brytyjskiej służby informacyjnej, australijski minister sił zbrojnych Forde podał do wiadomości, że straty australijskie w kampanji północno-afrykańskiej wynoszą 18.713 żołnierzy.

Komandor lotnictwa brytyjskiego zginął w locie służbowym.

Sztokholm, 22 maja. Komandor lotnictwa Sir Nigiel Norman, który odegrał pewną rolę przy szkoleniu wojsk spadochronowych, jak donosi agencja Reutera, poniósł śmierć w czasie lotu służbowego.

Układ francusko-chiński obowiązuje od dnia 5 czerwca.

Vichy, 22 maja. **Francuskie ministerstwo spraw zagranicznych podaje, iż zgodnie z oświadczeniem, złożonem w dniu 23 lutego 1943 r. w sprawie zrezygnowania przez Francję ze swych przywilejów w koncesjach francuskich w Tientsinie, Hankau i Kantonie podpisano w dniu 17 maja układ między Francją i Chinami.**

Układ ten wchodzi w życie z dniem 5 czerwca 1943 r.

Kasyno gry w Nicei przestało istnieć.

Paryż. 22 maja. **Według doniesień dzienników francuskich słynne kasyno gry w Nicei, zbudowane na palach wbitych w morze, jest obecnie rozbierane. Sala gry była zamknięta już od szeregu miesięcy.**

Obecnie upływa dokładnie niemal do dnia 50 lat od chwili, kiedy nad morzem Śródziemnem powstał błyszczący w słońcu białemi ścianami pałac, przybytek rozrzutnego blichtru, miejsce spotkania międzynarodowego towarzystwa, widownia niezliczonych tragedyj, jednem słowem ośrodek, dookoła którego krążyły: ludzka chciwość i ludzkie namiętności: kasyno gry w Nicei. Typy polujące na łatwe szczęście, awanturnicy, ciekawi ze wszystkich krajów świata dawali sobie spotkanie przy stołach ruletki i bakkarata już od pół wieku, to jest od chwili otwarcia salonów gry w maju 1893 r. aż do ich zamknięcia przy końcu ub. roku.

Jak obliczono, przez tę jaskinię gry, zbudowaną na palach, tkwiących w morzu, przesunęło się w ciągu tych lat około pół miljona ludzi ze wszystkich krajów i kontynentów, szukających szczęścia. Wielu z nich istotnie je znalazło, o ileż więcej jednak ludzi szukających tam szczęścia przegrało wśród nocy pełnych niezdrowego napięcia całą swą materialną egzystencję, swe bogactwa, a niejednokrotnie nawet życie, wtrąciło siebie i swoje rodziny w nieszczęście i doprowadziło się do kija żebraczego. 30 proc. gości kasyna przyjeżdżało do Nicei rok w rok, grając dzień za dniem i noc za nocą.

Około 18.000 graczy odebrało sobie życie, 3.000 szukało śmierci w morzu. Tak przynajmniej stwierdza prywatna statystyka, nie roszcząca sobie żadnych pretensyj do dokładności. Nie ulega wątpliwości, że **znacznie więcej ludzi, opanowanych przez demona gry królującego w Nicei popełniło samobójstwa.** Ilość takich, którzy sądzą, iż dzięki wyygranym w grze będą mogli kontynuować próżniaczy żywot bez pracy, jest ogromna, a wśród tych, którzy woleli śmierć nad życie w dyscyplinie pracy, znajdowało się 10 proc. kobiet.

W ciągu tych 50-ciu lat w salach gry aresztowano 479 hochsztaplerów i innych zbrodniarzy, przyczem zawsze udawało się to bez wzbudzania sensacji. Tylko w jednym wypadku pewien fałszywy książę stawił opór przy aresztowaniu i począł strzelać do urzędników kryminalnych.

Kiedy przed kilku miesiącami jaskinia gry zamknęła swoje podwoje, zapadł się równocześnie świat zwodniczego blasku i fałszywego światła. Nowe czasy wydzwoniły ostatnią godzinę dla kasyna w Nicei, a wraz z samym pałacem, który pada obecnie ofiarą kilofa, umiera też epoka miniona bezpowrotnie w historji ludzkości.

Nowy ambasador chiński w Tokio przyjęty przez cesarza.

Tokio, 22 maja. Nowy ambasador chiński w Japonji, Thaipoi, został w piątek przyjęty przez cesarza na audiencji. Ambasador wręczył cesarzowi swoje listy uwierzytelniające. Bezpośrednio po tem został przyjęty przez cesarzową na audiencji.

Memorandum żydów pod adresem Sumner Wellesa.

Genewa, 22 maja. Francusko-żydowska delegacja komisji żydowskiego kongresu światowego wręczyła podseketarzowi Wellesowi memorjał, w którym wzywa się rząd Stanów Zjednoczonych do przyczynienia się do tego, by w Afryce północnej wprowadzono znowu ustawę Cremieux'a z roku 1870, którą swego czasu uchylono. Skutkiem tego wówczas 44.000 żydów algierskich pozbawiono obywatelstwa francuskiego. Summer Welles skłonił delegację do przedłożenia swoich życzeń generałowi Bethouart, będącemu zastępcą Giraud'a w Waszyngtonie.

Sport w czasie wojny.

Kraków, 22 maja. **Pomimo działań wojennych sport europejski może się poszczycić kilku doskonałemi wynikami, osiągniętemi w ubiegłym sezonie.**

A więc przedewszystkiem „królowa sportów“ lekkaatletyka: W **biegach krótkich,** a to na 100 i 200 metrów wysunął się na czoło Niemiec **Mellerowicz,** uzyskując czas 10,4 i na 200 m równe 21 sek. Czas 10,5 osiągnęli **Osendarp** (Holandja), **Stranberg** (Szwecja), **Ohlsson** (Szwecja), **Moina** (Rumunja).

Lista wyników na 200 metrów przedstawia się następująco: Mellerowicz (czas jak wyżej), 21,4 **Stranberg,** 21,6 **Monti** (Włochy), 21,7 **Hänni** (Szwajcarja), 21,8 **Sonntag** (Niemcy), 21,9 **Spree** (Holandja), **Csanyi** (Węgry).

O ile na dystansie 400 metrów pierwsze miejsce znanego z przed wojny jeszcze Lanziego nie ulega wątpliwości, to o drugie miejsce konkurują Ferasutti i Harbig. Czasy uzyskane w b. r. należy uznać za bardzo dobre. Konkurencja ta, o ile chodzi o lekkoatletów europejskich, była zawsze doskonale obsadzona. Wynik **Lanziego** (Włochy) 47,3 jest na poziomie światowym, jak również i pozostałe wyniki **Ferasuttiego** (Włochy) 47,7, **Harbiga** (Niemcy) 47,9 i **Franzena** (Szwecja) 48,00.

Na dystansach dłuższych zaznaczyła się hegemonja Szwedów. Chociaż na liście najlepszych wyników na dystansie 800 i 1000 metrów figuruje nazwisko Lanziego, to jednak liczne nazwiska szwedzkie na dalszych miejscach świadczą o ich przewadze.

Wyniki 800 m: Lanazi 1:50,4, **Arne Andersson** (Szw) 1:51,8, **Bertil Andersson** (Szw) i **L. Nilsson** (Szw), **Harbig** (N), **Solberg** (Szw) i **Liljequist** (Szw) 1:52,1.

Wyniki 1000 m: Lanzi 2:223, **Bertil Andersson** (Szw) 2:23,1, **Arne Andersson** (Szw) 2:25,8, **Ahlson** (Szw) 2:26,2, **Hägg** (Szw).

Zdecydowana przewaga Szwedów ujawnia się dopiero na dystansie 1.500 metrów. Zachodzi tu wypadek, nie notowany od 20 lat; w pierwszej dziesiątce znajduje się aż 6 Szwedów, a jedynie na 5 miejscea dostał się przedstawiciel Niemiec **Seidenschnur.** Oczywiście pierwsze miejsce fenomenalny biegacz, rekordzista świata Hägg, obecnie najpopularniejszy sportowiec na kontynencie europejskim.

Lista wyników na 1.500 metrów: Hägg 3:49,0, **Arne Andersson** 3:49,4, **Ahlsen, Spangert, Seidenschnur** (N) 3:52,6, **Haglund, Isberg O. Pettersson, Gustafsson, Persson.**

Hegemonja Szwedów jeszcze dobitniej ujawnia na **na dystansie 3.000 m.** Tu już żaden z przedstawicieli innych krajów nie zanotował wyniku kwalifikującego go do pierwszej dziesiątki. Zwraca szczególną uwagę znamienny fakt, że niema wśród nich również nazwisk Finów, którzy zawsze dominowali w tej dziedzinie.

Lista 3.000 m: Hägg 8:10,4, **Hellstrom 8:11,4, Arne Andersson, Bratt, Oestbrink, K. E. Larsson, Haglund, Jonsson, Tillman, Kurkfeldt.**

Na dystansie 5.000 metrów w pierwszą dziesiątkę **obok Szwedów weszli jeszcze Włoch Beviackqua i Węgier Szilagyi.** Znamiennem jest, że po raz pierwszy w dziejach sportu osiągnięto na tym dystansie wynik poniżej 14 minut, czas, który jeszcze nie tak dawno był uważany za niemożliwy. Wynik ten osiągnął fenomenalny Hägg, plasując się tem samem na pierwszem miejscu listy. Wyprzedza on o blisko pół minuty Hellströma 14:26,4, Larssona, Oestbrinka, Beviackquę, Nilssona, Tillmana i t. d.

Stosunkowo najmniejsze postępy uzyskano na dystansie 10.000 metrów. I tu również notujemy na trzech pierwszych miejscach Szwedów. **Petterssona** 30:20,8, **Oestbrinka, Tillmana, Lalannę** (Francja), **Beviackquę** (Włochy), **Sieferta** (Danja), **Karssena** (Szw), **Szilagyi** (Węgry), **Kelen** (Węgry) i **Salminen** (Finlandja) 31:02,0.

Bilansując wyniki biegów przez płotki, możemy wziąć pod uwagę jedynie dystanse 110 i 400 metrów. Na obu dystansach wykazują znaczną przewagę Szwedzi. **Na 110 m już od szeregu lat figuruje na pierwszem miejscu nazwisko Lindmana.** Podobnie przedstawia sę sytuacja na dystansie 400 metrów, gdzie najlepszym okazał się Szwed Larsson.

110 m przez płotki: Lindman 14,2, **Anet** (Szwajcarja) i **Thomsen** (Danja) 14,5, **Braekman** (Belgja), **Hidas** (Węgry), **Kristiffersen** (Szw), **Zepernik** (Niemcy), **Arnberg** (Szw), **Facchini** (Włochy), **Finlay** (Anglja) i **Thalen** (Szw).

400 m. przez płotki: Larsson (Szw) 52,8, **Christen** (Szwajcarja) 53,9, **Bjekholm** (Szw), **Buhler** (Szwajcrja), **Fromme** (Niemcy), **Kiss** (Węgry) i t. d.

Ściśle spokrewniony z biegami przez płotki jest bieg z przeszkodami na dystansie 3000 m. Konkurencja ta była zawsze domeną narodów Północy. Zachodzi tu jednak ciekawa zmiana: podczas gdy przed wojną konkurencję tę obsadzili dokładnie Finowie, tak obecnie, od pierwszego do dziewiątego miejsca figurują na niej Szwedzi. — Pierwszy **Arvidsson** uzyskał czas 9:04,8 — drugi **Elmsater** 9:06,4, trzeci **Soderstrom, Bratt, Ollander** i t. d. Na dziesiątem dopiero miejscu uplasował się Węgier **Szilagyi.**

Wyższość Szwedów w biegach kończy zasadniczo listę ich sukcesów. W konkurencjach takich, jak dysk, oszczep, kula i młot — nie odgrywają oni większej roli, ustępując miejsca reprezentantom innych narodów, a szczególnie Niemcom.

Najlepszy wynik w **rzucie dyskiem** osiągnął w ubiegłym sezonie Niemiec **Lampert** (53,48) Wynik ten stanowi nowy rekord świata, dotychczas jednak nie zatwierdzony przez międzynarodowe władze sportowe. Na drugiem miejscu uplasował się **Consolini** (Włochy) z wynikiem 51,69, **Tosi** (Włochy), **Wotapek** (Niemcy), **Horwath** (Węgry), **de Bruyn** (Holandja), **Berg** (Szwecja), **Lundstrom** (Szwecja), **Westlin** (Szwecja) i **Remecz** (Węgry).

W **pchnięciu kulą nie notujemy ciekawszych zmian.** Na pierwszem miejscu figuruje nadal zwycięzca olimpijski **Woelke** (Niemcy) z wynikiem 15,87, **Bongen** (Niemcy) 15,28, **Profeti** (Włochy), **Lehtilä** (Finlandja).

W rzucie oszczepem przybyło dwóch zawodników, którzy przekroczyli granicę 70-ciu metrów, a mianowicie Szwed **Gösta Petersson** i Niemiec **Pektor,** jednak w dalszym ciągu na czele utrzymuje się **Nikkanen** swym wynikiem 71,24. Na drugiem miejscu uplasował się **Pettersson** (Szwecja) 70,76, na trzeciem **Varszegi** (Węgry) 70,68, a dalej **Pektor** (Niemcy), **Järvinen** (Finlandja) i t. d.

W rzucie młotem i nadal są bezkonkurencyjni Niemcy. Zwycięzca olimpijski z roku 1936 zeszedł wprawdzie na czwarte miejsce, jednak dwa pierwsze obsadzone są przez reprezntantów tego państwa, **Strocha** (57,80) i **Oskara Lutza** (56,37). Trzecie miejsce zajmuje Szwed **Bo Ericson.**

W skokach prowadzą Włosi. W skoku wzwyż otwiera listę Włoch **Campagner** wynikiem 1.98. Poza nim w liście dziesięciu najlepszych skoczków, aż dziewięciu przekroczyło granicę 1.90.

W skoku w dal stosunkowo dobry wynik uzyskał **Wagemans** (Niemcy) — 7.58, zatrzymując pierwsze miejsce. Na dalszych miejscach uplasowali się **Vermes** (Węgry), **Stenqvist** (Szwecja) i **Levente** (Węgry). Słynny Niemiec **Long** znalazł się dopiero na siódmem miejscu z wynikiem 7.25.

Bieżący sezon lekkoatletyczny zapowiada się dość dobrze. Bezwzględnie, że i na sporcie odbija się wojna, lecz dotychczas już osiągnięte wyniki, z któremi zapoznamy czytelników w następnych Kącikach Sportowych, pozwalają wyciągnąć pewne wnioski w sensie dodatnim. Ze szczególnem zainteresowaniem śledzone są dalsze postępy w karjerze sportowej Hägga, którego forma przynieść może szereg dalszych, fantastycznych rekordów.

— aa —

Kącik szachowy.

Nr. 21 (30).

(Dr. K.) Kraków, 22 maja 1943.

Końcówka Karola XII. Nr. 64.

(ik) Król szwedzki Karol XII przebywał w 1713 r. w mieście Benderach, oblęganem podówczas przez Turków. Oblężenie przeciągało się, gdyż Turcy po daremnych szturmach postanowili wkońcu wziąć gród głodem. Król w wolnych od zajęć chwilach zajmował się fechtunkiem i zabijał czas grą w szachy ze swoim ministrem Grothusen'em. Gdy pewnego dnia siedzieli przed szachownicą i gra doszła do pozycji, jaką przedstawia poniżej nasz diagram, Karol XII, grając białemi, zapowiedział swemu przeciwnikowi mata w trzech posunięciach.

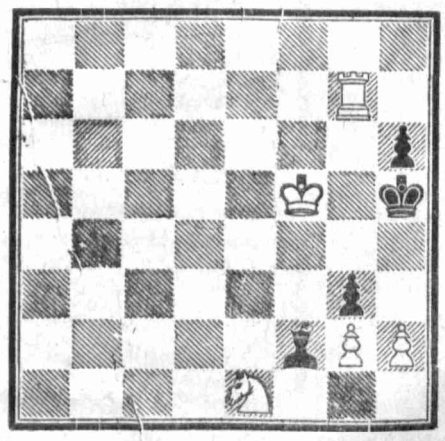

Ledwo król skończył zapowiedź, gdy turecka kula wpadła przez otwarte okno do pokoju i zwaliła białego skoczka z szachownicy. Grothusen zerwał się z krzesła i był bardzo przerażony, Karol XII nie zmieszał się jednak wcale i rzekł do swego partnera:

— Nie potrzebujemy skoczka. Mogę go panu podarować i mimo wszystko zamatuję pana w czterech posunięciach.

Nie przebrzmiały jeszcze jego słowa, jak druga kula przeleciała ze świstem i pion h2 podzielił los skoczka. Grothusen zbladł.

— Pan ma naszych dobrych przyjaciół Turków po swojej stronie — rzekł z uśmiechem Karol XII. — Trudno mi jest z taką potęgą walczyć, ale zobaczę, czy mimo straty nieszczęśliwego pionka nie da się czegoś zrobić. Mam! — wykrzyknął po chwili z radością — z największą przyjemnością stwierdzam, iż w pięciu ciągach dostanie pan mata.

I istotnie Karol XII zamatował przeciwnika w pięciu ciągach.

Jak należy grać, aby wraz ze zmieniającą się sytuacją zamatować czarnego króla w trzech, czterech, względnie pięciu ciągach?

ODPOWIEDZI REDAKCJI.

PT. Szachistów, którym wysłaliśmy „Kąciki szachowe", prosimy o przysłanie równowartości w znaczkach pocztowych.

P. T. Wesołowski — Żarnów. Na Pańskie pytania znajdzie Pan odpowiedź w naszym „Kąciku szachowym" Nr. 18 (27) br.

P. S. Cieślak — Zakopane. Co do podręcznika szachowego musi Pan dać płatne ogłoszenie. Należy zwrócić się w tej sprawie do Administracji.

P. M. Trytek — Rzeszów. Prosimy o nadesłanie nam rozwiązania końcówki, którą postaramy się wykorzystać. Nadesłaną nam, jako wielkie curiosum, krótką partję już zamieściliśmy w naszym „Kąciku szachowym" Nr. 4 (13). Co do prawideł gry prosimy o bliższe dane.

PP. W. Żelazowski i W. Weiner. — „Kąciki szachowe" wysłaliśmy

Z turnieju szachowego w Pradze.

W wielkanocnym turnieju szachowym w Pradze, w którym brali udział liczni mistrzowie Europy, zwyciężył dr Aljechin, zdobywając 17 punktów z 19 rund. Estończyk Keres uzyskał 14.5 punktów, zaś czeski mistrz Katetov 13 punktów. Obok na prawo zamieszczamy jedną z partyj rozegranych w Pradze.

PARTJA Nr. 65.

Białe: **Lundholm** Czarne: **Kjellander**

rozegrana w Sztokholmie w br.

1. e2—e4 e7—e5	20. g4×f5 g6×f5
2. Sg1—f3 Sb8—c6	21. Gc1—g5 Hc7—d8
3. Gf1—b5 a7—a6	22. Sg2—h4 f5—f4
4. Gc5—a4 Sg8—f6	23. Wg1—g2 Sa5—b7
5. 0—0 Gf8—e7	24. Hd1—e2 Ge7×g5
6. Wf1—e1 b7—b5	25. Sf3×g5 Hd8—f6
7. Ga4—b3 d7—d6	26. Wa1—g1 Wa8—f8
8. c2—c3 Sc6—a5	27. Sh4—f5 Sg7×f5
9. Gb3—c2 e7—c5	28. e4×f5 Gd7×f5
10. d2—d4 Hd8—c7	29. Gc2×f5 Hf6×f5
11. Sb1—d2 Gc8—g4	30. He2—h5! Sb7—d8
12. d4—d5 0—0	31. f2—f3 Wg8—g7
13. Sd2—f1 Sf6—e8	32. Hh5—h6 Hf5—f6
14. Sf1—e3 Gg4—d7	33. Hh6—h5 Hf6—g6
15. h2—h3 g7—g6	34. Hh5—h4 Wf8—g8
16. g2—g4 Se8—g7	35. Wg2—g4 Hg6—f5
17. Kg1—h2 Kg8—h8	36. Sg5×h7 Hf5—c2+
18. We1—g1 Wf8—g8	37. Kh2—h1 Wg7×g4
19. Se3—g2 f7—f5	38. Sh7—f6+ poddały.

PARTJA Nr. 66.

Białe: **Dr Aljechin** Czarne: **Fichtl**

grana w Pradze w turnieju Wielkanocnym, w pierwszej rundzie, w dniu 10 kwietnia 1943 r.

Indyjska.

1. d2—d4 Sg8—f6	23. Gc1—e3 Sf6—h5
2. c2—c4 e7—e6	24. c4—c5 g7—g6
3. Sg1—f3 b7—b6	25. Wd1—c1 f7—f5
4. g2—g3 Gc8—b7	26. Hc2—d2 He7—f7
5. Gf1—g2 Gf8—e7	27. c5×d6 c7×d6
6. 0—0 0—0	28. Wc1—c7 Wb8—a8
7. Sb1—c3 Sf6—e4	29. f3—f4! e5×f4
8. Hd1—c2 Se4×c3	30. Ge3×f4 Sh5×f4
9. Hc2×c3 Ge7—f6	31. Hd2×f4 We8—e5
10. Gc1—f4 d7—d6	32. g3—g4 [1]) Kg8—h8!
11. Hc3—c2 Sb8—c6	33. Hf4—h6 Hf7—e7
12. Wa1—d1 Wf8—e8	34. e4×f5 g6×f5
13. Gf4—e3 Wa8—b8	35. g4—g5 Wa8—g8
14. d4—d5 Sc6—e5	36. Kg1—h1 We5—e2
15. Sf3—d4 Se5—g4	37. Gg2—f3 We2—e1
16. Ge3—c1 Gf6×d4	38. Wf1×e1 He7×e1+
17. Wd1×d4 Sg4—f6	39. Kh1—g2 He1—d2+
18. b2—b4 Hd8—e7	40. Kg2—h3 Hd2—f4
19. e2—e3 e6—e5	41. Hd6—f6+ Wg8—g
20. Wd4—d1 Gb7—c8	42. Wc7—c3 Hf4—d2!
21. e3—e4 Gc8—g4	
22. f2—f3 Gg4—d7	Remis

[1]) Jest rzeczą podziwu godną, że młody pomorski szachista Fichtl, który po raz pierwszy brał udział w większym turnieju, pozostał jeszcze przy życiu po tym silnym ciągu mistrza świata. Wszyscy wyrokowali, że Fichtl partję bezapelacyjnoe przegra.

Prowadzenie ksiąg handlowych rzemiosła.

Kraków, 22 maja. W Rzeszy od dłuższego czasu są założone Biura prowadzenia ksiąg handlowych. Biura te prowadzą księgowość w przydzielonych im przedsiębiorstwach albo kontrolują w poszczególnych przedsiębiorstwach istniejącą księgowość i załatwiają dla niej częstokroć ciężkie sprawy podatkowe. Także w Generalnem Gubernatorstwie okazała się potrzeba założenia takich Biur prowadzenia ksiąg handlowych, a w szczególności dla rzemiosła.

Większa część rzemiosła nie prowadziła ksiąg handlowych. W G. G. występowało to tem silniej **z powodu istotnego braku fachowców buchalterów.** Dlatego też w różnych gałęziach przemysłu rzemieślniczego księgowość stała bardzo nisko. **Z tego stanu rzeczy mogą się dla przedsiębiorstw rzemieślniczych wyłonić znaczne trudności i szkody.**

Wymiar podatku dochodowego dokonywany jest według ogólnie przyjętych zasad, a w wyjątkowych wypadkach przy braku prawidłowo prowadzonej księgowości, przedsiębiorstwo nie jest w stanie udowodnić prawdziwości swoich zeznań podatkowych.

Również w razie zakwalifikowania przedsiębiorstwa jako niezbędnego dla celów gospodarki wojennej, daje odpowiednio prowadzona księgowość rzemieślnikowi korzyść, gdyż orzeczenie o wojenno-gospodarczem znaczeniu przedsiębiorstwa w wypadkach, w których przedsiębiorstwo na podstawie własnej buchalterji swego wojenno-gospodarczego znaczenia nie jest w stanie wykazać, może nastąpić tylko według uznania rozstrzygającej instancji.

Z tych wszystkich powyżej przytoczonych powodów właściwe prowadzenie księgowości leży przedewszystkiem we własnym interesie poszczególnych przedsiębiorstw rzemieślniczych.

Grupa Rzemiosła Dystryktu stara się dlatego już oddawna także w Dystrykcie Krakowskim założyć Biura prowadzenia ksiąg handlowych, któreby dawały możność przedsiębiorstwom rzemieślniczym bez względu na ich wielkość i miejsce prowadzenia przedsiębiorstwa posiadania księgowości, któraby dla władz i udziałowców była dostatecznie przekonywującą, a której koszta byłyby dostępne dla wszystkich przedsiębiorstw.

Stosownie do tych zamierzeń, zawarła Grupa Rzemiosła Dystryktu z firmą „Kompass", Treuhand und Revisionsgesellschaft m. b. H. Kraków, Westring 58, tel. 140-56, umowę, na mocy której firma ta przejmuje urządzenie potrzebnych biur prowadzenia ksiąg handlowych w Krakowie i we wszystkich miastach okręgowych. Tem samem umożliwia się wszystkim przedsiębiorstwom rzemieślniczym zaprowadzenie księgowości za umiarkowanem wynagrodzeniem.

We większych przedsiębiorstwach, które już oddawna prowadzą własną księgowość, której rozmiar wymaga codziennego zajęcia buchaltera, może być zawarta umowa z wyżej wymienioną firmą co do stałej kontroli jej księgowości, któraby wzmacniała i zapewniała siłę dowodową ksiąg. Bliższe szczegóły nastąpią w dalszych artykułach.

KRONIKA

MAJ 22 Sobota

Dziś: Julji i Heleny
Jutro: 4 N. po Wielk.

*

Dziś obowiązuje zaciemnienie od g. 21.00 do 4.00

Zarządzenie w sprawie gospodarowania wytworami chemicznemi.

Kraków, 22 maja. Około 60 artykułów chemiczno-farmaceutycznych względnie medycznych objęto nowem zarządzeniem o gospodarowaniu wytworami chemicznemi w Gen. Gub.

Towary te wyszczególnione w załączniku na stronie 208 Dziennika Rozp. G. G. Nr. 37, mogą być wydawane, nabywane, dostawiane i zużywane jedynie za zezwoleniem Głównego Wydziału Spraw Zdrowotnych w Rządzie Gen. Gub.

Czas pracy dla prac. fizycznych w gospodarstwie leśnem.

Kraków, 22 maja. Normalny czas pracy w **dniach roboczych, z wyłączeniem przerw i przypuszczalnego czasu przyjścia i powrotu, wynosi dla fizycznych pracowników leśnych 54 godziny w tygodniu lub 108 godzin w dwu tygodniach, o ile z powodu warunków świetlnych i atmosferycznych nie są konieczne skrócenia.**

Przy odnowieniach lasu czas pracy wynosi 10 godzin w dniu roboczym lub 120 godzin w dwu tygodniach. Zarządzenie to obowiązuje z dniem **1 czerwca 1943 r.**

Ceny karbidu.

Kraków, 22 maja. **Urząd Kształtowania Cen w Rządzie Gen. Gub. ustalił następujące rozpiętości zarobków w handlu karbidem:**

Przy sprzedaży ładunkami wagonowemi 6%, przy sprzedaży w ilościach powyżej 5000 kg — 10%, przy sprzedaży w ilościach poniżej 5000 kg — 15%, przy sprzedaży detalicznej w ilościach powyżej 100 kg (również w bebnach po 100 kg) — 20%, przy sprzedaży detalicznej poniżej 100 kg — 30%, przy sprzedaży detalicznej w ilościach poniżej 10 kg — 50%.

Z rubryki codziennych wypadków

Wpadł do dołu.

(kch) Zatrudniony w firmie „Liban" w Berku Fałęckim, Józef Wróbel, zamieszkały w Lusinie, podczas swojego zajęcia wpadł do dość głębokiego dołu. Upadek był nieoczekiwany tak, że Wróbel nie mógł przyjąć takiej pozycji, by wskoczyć w dół nogami. Wezwany lekarz ze stacji Pogotowia Ratunkowego skonstatował połamanie kilku żeber i zarządził przewiezienie chorego na oddział chirurgiczny do szpitala.

Wypadki zatrucia samogonem.

(kch) Jak dalece należy się wystrzegać użycia samogonu, zamiast monopolowego alkoholu, przekonał się 19-letni Feliks Trapczyński, który już po wypiciu dwóch kieliszków samogonu doznał silnych boleści i zatrucia organizmu. Wezwany do wijącego się z bólów chorego lekarz stwierdził istotnie zatrucie i zastosował natychmiastowe przepłukanie żołądka. — Również przy ulicy Lubicz 3 znaleziono nieprzytomnego młodego, bo 17-letniego M. S., który leżał z objawami zatrucia. Ponieważ ani chory, ani otoczenie nie mogło udzielić żadnych wyjaśnień, przewieziono chłopaka do lecznicy.

Wybuch zbiornika benzynowego.

(kch) Przy ul. Hetmańskiej uległ wypadkowi podczas pracy Czesław Matula. Znajdując się w pobliżu zbiornika z benzyną, w którym z niestwierdzonych przyczyn nastąpił wybuch, doznał Matula silnych oparzeń twarzy, szyi i klatki piersiowej. Ofiarę przewiozła karetka Pogotowia Ratunkowego do szpitala.

Poszukiwana umysłowo chora.

(kch) **W marcu br. wyszła z domu Wiktorja Kucharska, lat 55, zamieszkała w Niebieszczanach, pow. Sanok i do tej pory nie powróciła.** Kobieta jest umysłowo upośledzona i prawdopodobnie nie może trafić do miejsca zamieszkania. Ubrana była w kostjum koloru ciemno-szarego, dużą chustkę zimową i buciki damskie boksowe czarne.

Ktokolwiek napotkałby Kucharską, proszony jest o powiadomienie najbliższego posterunku policji lub o powiadomienie o jej pobycie syna Michała Kucharskiego, zamieszkałego również w Niebieszczanach pow. Sanok.

Zaginęła chora dziewczyna.

(kch) **W dniu 22 kwietnia wydaliła się z domu, idąc w kierunku Gorlic, umysłowo chora Marja Szwedyk.** Jest ona niskiego wzrostu, ubrana w czerwoną, kwiecistą sukienkę.

Kto napotkałby nieszczęśliwą, proszony jest o powiadomienie matki Klaudji Szwedyk, zamieszkałej Brunary Wyżne 63, gmina Śnietnica, poczta Grybów.

Kronika żałobna.

Kraków, 22 maja. W ostatnich dniach zmarli: **Antonina Bażan,** lat 78, wdowa po urzędniku Florjanki"; **Regina Wiatr,** lat 69; **Józef Kądziołka,** lat 77; **Stanisława Trzepiel,** urodz. w 1943 r.; **Marjan Podoliński,** lat 21, urzędnik; **Sternik,** syn Agaty, urodz. 1943 r.; **Marja Lefleur,** lat 82; **Władysław Stelmach,** lat 24, robotnik; **Tomasz Bryniarski,** urodz. w 1942 r.; **Włodzimierz Banderewski,** lat 61, emeryt kolejowy; **Marja Drzewicka,** lat 48, robotnica; **Agata Pietras,** lat 40 ,robotnica; **Franciszek Nowogrodzki,** lat 38, urzędnik prywatny; **Zygmunt Hardecki,** lat 30, ceglarz.

WYNIKI CIĄGNIENIA LOTERJI LICZBOWEJ z dnia 22 maja w Krakowie: 75, 72, 88, 6, 38. Następne ciągnienie 26 bm. w Warszawie.

PAJACE Leoncavalla w Starym Teatrze.

Pajace Leoncavalla (premjera w 1892 r.) były jednym z pierwszych operowych manifestów programowych weryzmu, manifestem, który w krótkim czasie tryumfalnie obiegł cały świat i osiadł trwałym nabytkiem scen operowych. Nowo w nich propagowany kierunek muzyczny postawił sobie za zadanie przedstawić w pełni ekspresji muzycznej prawdę życia ludzkiego z jego całą skalą przejawów uczuciowych. Iluzja życia — prawda życia dawała tej muzyce duży zasób prawdziwej, omal niekończącej się witalności.

Obsada poszczególnych ról, dokonana szczęśliwie, była dostosowana umiejętnie do charakteru uzdolnień artystycznych, śpiewaczych i scenicznych. Osiągnięto w tej mierze idealną, omal szczytową doskonałość. Rolę Neddy i Cania powierzono doświadczonym, rutynowanym śpiewakom (Plattównie, Drabikowi), jako centrum, około którego wirowały młodsze siły śpiewacze debiutujące (Kozak jako Tonio, Lika jako Peppe), czy też już nieco obyte ze sceną (Wolak jako Silvio). Wybór także nienaganny, wybór który okazał się doskonałym uzupełnieniem i też walnie się przyłożył do osiągniętego efektu.

Kreacja Canio-Pajaca niepowszednia. Drabik pokazał nam siebie w całej pełni swych uzdolnień śpiewaczych i muzycznych i pokazał w roli, do której czuje zapewne predylekcje, a może nawet sentyment. Każdy szczegół pod każdym względem, muzycznym, ekspresyjnym, scenicznym, ruchowym, przemyślany, wszechstronnie przestudjowany, bo miał na to Drabik w swej karjerze śpiewaczej sporo czasu i doświadczenia. Przecie kreował tę rolę tylekroć w Krakowie, Lwowie, Warszawie, Katowicach, zbierał nią laury zagranicą w Zagrzebiu, na deskach opery w Belgradzie. Wniknął w najgłębsze pokłady psychiki Cania, dobył z niego całą skalę subtelnych drgań, dobył cały ogrom bólu, cierpienia, zagrał na duszach słuchaczy.

Oczywiście warunki głosowe, jakiemi Drabik dysponuje, — doskonałe. Głos tenorowy o szerokiej skali brzmienia, o ładnej barwie, zdolny jest oddać całą skalę uczuć bez specjalnych wysiłków. Brzmi pięknie w cantabile — czasem subtelnie — w recytatywach dramatycznych osiąga nuanse subtelne — brzmi pełnią dynamiki — jużto przeradza się w przemiły liryzm. Dykcja wyraźna, czyto w śpiewie, czy deklamacji. Gra sceniczna wyśmienita, swobodna. A przytem od pierwszych zanuconych taktów umie nawiązać kontakt z publicznością, która odczuwa dlań pewien sentyment.

Plattówna w roli Neddy-Colombiny sekundowała wyśmienicie Drabikowi. Doświadczenie sceniczne kazało jej się również głęboko wczuć w trudną rolę Neddy, kazało z niej dobyć i podkreślić tę przemianę, jakiej w czasie akcji ulega ten przeskok uczuciowy, który się tragicznym finałem kończy. Rezultaty wmyślenia się w psychikę znalazły realizację sceniczną doskonałą, wypieszczoną całym zasobem walorów scenicznych i śpiewaczych odtwórczyni rutynowanej. Jakże przecudownie brzmiała arja z aktu pierwszego o przebudzeniu się miłości! Duet z Toniem zrazu pełen drgnień lirycznych — zakończony energicznem, zdecydowanem wystąpieniem i szpicrutą — z tą szatańską groźbą zemsty — potęgował wrażenie. Prześliczny duet z Silviem, pełen subtelnych czarów lirycznych w komedji, komiczną scenę z Tonią... Trzebaby poszczególne numery wyliczyć, trzebaby szafować pochwałami, by oddać to, co rzeczywiście było. Głos sopranowy Plattównej mile brzmiący w lirycznych miejscach, pełen mocy brzmienia w miejscach dramatycznych, pełen subtelności w gawotce czy menuecie — artyzm odtwórczy wysokiej miary składały się na całość oddaną harmonijnie, ujmującą szczegółami i niezatartemi w pamięci walorami.

Kozak po sukcesie na koncercie symfonicznym sięgnął po laury sceniczne, operowe. Może sam intuicyjnie, a może z czyjejś inicjatywy. Sięgnął odważnie i zdobył. Trudny ze względu na rozległą skalę przeskoków uczuciowych Prolog odśpiewał, by nie rzec brawurowo — doskonale. Kontakt tutaj nawiązany z publicznością, która go obdarzyła oklaskami, trwał już przez całe przedstawienie. O ile rola Tonia swym psychicznym podkładem należy do niewdzięcznych, o tyle znowu wymaganiami wokalnemi i scenicznemi do ról nęcących, wabiących, do popisu służących. Mieści w sobie bowiem tak szeroką skalę rozmaitości uczuciowej, że śpiewak musi nielada warunkami rozporządzać, by odnieść w niej sukces. Duet oświadczeniowy z Neddą, z pierwszym przejawem szatańskości Tonia nastrajał do Kozaka przychylnie. A scena komiczna w komedji, o wielkiej skali głosowych wymagań, pozwalała widzieć w Kozaku partnera dorastającego do poziomu poprzednio wspominanych wykonawców.

Zupełnie swobodnie — jakby nie wiem od jak dawna był ze sceną obyty — czuł się **Wolak w roli Silvia. Duet z Neddą — pełen liryzmu, zaliczyłbym do wielkich plusów młodego tego śpiewaka,** obdarzonego barytonem o ładnem brzmieniu, dość dobrze wyszkolonem.

Lipka odtwarzał Beppę-Arlekina, rolę z dwoma popisowemi numerami: serenadę „O Colombino" z duetem z aktu drugiego z Weddą, Serenadę śpiewa za sceną, pozbawiony wskazówek dyrekcyjnych dyrygenta, co dla młodego debiutanta przedstawiało znaczną trudność. **Pokonał ją w zupełności doskonałem muzycznem i pamięciowem opanowaniem,** co pozwalało mu na śpiew zupełnie swobowny, sharmonizowany z akompaniamentem w zupełności. Duet z Neddą pozwolił mu do sprezentowania głosu w szerszej mierze. Lipka rozporządza głosem tenorowym o dobrze brzmiących, czysto, silnie zwłaszcza w tonach wyższych. Swobodna gra sceniczna potęgowała wrażenie. Debiut się udał i to nawet bardzo dobrze.

Chóry — należy to podkreślić i to jeszcze grubo, czerwonym atramentem — wypadły doskonale. Zespół śpiewaczy, złożony zaledwie z kilkunastu osób, ale dobrany, ze znawstwem, wpleciony w całość harmonijną, porwany wirem ogólnym ku doskonałości, przekształcił się w jeden czuły, brzmiący czysto, tonacyjnie wartościowy instrument, który przez cały ciąg przedstawienia trzymał wybornie strój. Zapewno włożono niemały trud pracy przygotowawczej — ale w bilansowym rezultacie uzyskano wiele, bardzo wiele.

Orkiestra, zespół coprawda kameralny, ale złożony z doskonałych, jak widać, muzyków, odpowiednio zgrany — objaw wytężonej współpracy dyrygenta Stefana Barańskiego — imitował z powodzeniem pełnię wymaganej przez partyturę orkiestry, czasem nawet do złudzenia, tak, że w miejscach, gdzie moc brzmienia wzmagała się, dynamika rosła. Odnosiło się wrażenie całkowitej obsady. Gorliwa współpraca z rutynowanym dyrygentem operowym musiała być uwieńczona doskonałym rezultatem.

Reżyserował, acz nie wspomniany na afiszu, Urbanowicz, dając operze zewnętrzny kształt taki, w jakim się zaprezentowała. Ile tam musiało być pracy, ile trudu! Wszystko obmyśleć, wszystko przewidzieć, wszystkiem pokierować! Ale może być dumny z rezultatów swoich poczynań dokonanych.

Pierwsze przedstawienie „Pajaców" przyjęła — jak już wspomniałem — licznie zgromadzona publiczność z entuzjazmem.

ześ.

PROSZEK Z KRZYŻYKIEM

»NEUTROPHEN«

KOJĄCY BÓLE GŁOWY, POZBAWIONY WŁAŚCIWOŚCI SZKODLIWYCH, STOSOWANY PRZY MIGRENACH, BÓLACH REUMATYCZNYCH I NEURALGICZNYCH

Nr. Rej. 1969

Cena za proszek 0·30 Zł.

DR·A·WANDER

A·G·KRAKAU

W pięknej podgórskiej okolicy

spędzi 4—6 tygodni na folwarku lub tp., sytuowany Oprócz zapłaty służy fachową radą jako dyp. rolnik. **Zgłosz.: B/O. „Fiducia“, Kraków, Floriańska 15 pod 108.**

PIECZĄTKI

GUMOWE wykonuje szybko **J. Widliński, Kraków, Grodzka 28.**

PSA owczarka

białego, ośmiomiesięcznego **wyjątkowy okaz** i airedaleterriery młode, **sprzeda Hodowla, Kraków, Wadowicka 39.**

STARY TEATR

w sobotę, dnia 29. maja 1943 o godz. 16.30

w niedzielę, dnia 30 maja 1943 o godz. 11.30 i 16.30

Komedja muzyczna w 3 aktach Jana Nestroy'a — z muzyką A. Müllera

Trójka hultajska

Sprzedaż biletów w kasie Starego Teatru od środy 26 maja br. od godz. 10—13-tej i od 15—18-tej.

W dniach przedstawień od godz. 10—19-tej bez przerwy.

Gruźlica płuc jest nieubłagana i corocznie nie robiąc różnicy dla płci wieku i stanu, kosi miljony ludzi. Przy zwalczaniu chorób płucnych, bronchitu, uporczywego męczącego kaszlu, grypy i t. p. stosują np. lekarze **BALSAM TRIKOLAN** który ułatwiając wydzielanie się plwociny wzmacnia organizm i samopoczucie chorego oraz powiększa wagę ciała i usuwa kaszel. Do nabycia w aptekach.

KSIĄŻKI kupujemy

płacimy dobre ceny: **ANTYKWARJAT „ADAM“ Kraków, ul. Szpitalna 16 (róg św. Tomasza) i Szpitalna 5.**

TECZKĘ

z monogramem srebrnym „E. J.“, skórzaną, brązową, ze wzorami druków, **zgubiono na ul. Starowiślnej lub Blich.** Łaskawy znalazca raczy zwrócić za wynagrodzeniem **ul. Starowiślna 39, m. 12.**

Tomek

proszę napisz, matka chora.

9820 **M. Łukasik.**

Tkacze(ki) (Kunststopfer)

na dobrych warunkach, przyjmie firma: **Ländische Konfektionsfabrik S. Strassberg & Co.** Niemiecki Zarząd Komisaryczny **Kraków-Podgórze, Rynek 3.**

MEBLE, JADALNIE,

sypialnie, gabinety, kuchnie, meble biurowe w wielkim wyborze poleca **Möbelhaus, KRAKAU, Westring (Podwale) 50.** 9827

KRAKÓW **Starowiślna 50** SKLEP KOMISOWY

FOTOGRAFIE

wybitnie artystyczne wykonuje Kraków Floriańska 15, „FOTO — PRO ARTE“

SYPIALNIA

nowoczesna do sprzedania. KRAKÓW-PODGÓRZE, ulica Brodzińskiego 1, m. 1.

Źródło nabycia wskaże: **Skład hurtowy Artur Engelhardt, Danzig, Kiebitzgasse 3.**

Obwieszczenia urzędowe

Wezwanie

do zgłaszania praw własności do zabezpieczeń (wadjów i kaucyj), złożonych na byłych Polskich Kolejach Państwowych.

Przy przejęciu przez Kolej Wschodnią b. Polskich Kolei Państwowych, znaleziono książeczki kas oszczędności, weksle, papiery wartościowe, akcje i inne przedmioty przyjęte jako zabezpieczenia przez b. Polskie Koleje Państwowe.

Wzywa się niniejszem osoby, które złożyły tego rodzaju zabezpieczenia (z wyjątkiem tych, które złożyły kaucje w gotówce), aby w przeciągu jednego miesiąca, licząc od dnia ukazania się niniejszego wezwania, zgłosiły swoje prawa własności do tych zabezpieczeń w Generalnej Dyrekcji Kolei Wschodniej w Krakowie, plac Matejki 12. Należy przytem przedstawić stan faktyczny sprawy związany ze złożeniem zabezpieczenia, tudzież przedłożyć odnośne dowody.

Generalna Dyrekcja Kolei Wschodniej.

Kupno

Kupuje wszystkie znaczki pocztowe „Filatelia“ Kraków, Długa 14.

Maszynę do szycia pierścieniową lub główkę kupię natychmiast. — Kraków, Zwierzyniecka 9/1.

Koncesjonowany sklep używanej garderoby i bielizny kupuje i sprzedaje za gotówkę, Kraków, Pierackiego 4. 6104

Kto sprzeda, lub wypożyczy kajak. Zgłosz.: Goniec Krak., Kraków, „Nr. 7321“.

Maszynę do szycia kupię. Zgłosz.: Goniec Krak., Kraków, „Nr. 111“.

Ikaros, Filatelista, inne czasopisma filatelistyczne, kupię. Pelisiak — Działoszyce. 7459

Futro perskie poszukiwane w celu kupna. Oferty z ceną: Goniec Krak., Kraków, „Nr. 9751“.

Srebro stare, połamane, kupię, dobrze zapłacę. Kraków, św. Sebastjana 20/2a, od godz. 9—1. 9502

Kupię lokomobilę szkolną w dobrym stanie. Wiad.: Kraków, Krakowska 30, sklep używanych rzeczy żelaznych. 9455

Kupię szafę walizkową (kufer): Dom Komisowy, Kraków, Stradom 16. 9433

Wszelką garderobę kupuję: Kraków, Dietla 19/17, prawa of., II p.

Kupimy: ubrania, trencze, suknie, kostjumy, dywany, kilimy, obrazy, serwisy: Komis, Szpitalna 11.

Gabinetu męskiego z klubami, biurkiem, szafą biblioteczną poszukuje do kupna. Zgłoszenia: Goniec Krak., Kraków, „Nr. 9396“.

Fotograficzny aparat małoobrazkowy kupię. Kraków, Krakowska 5, m. 7. 9176

Lisa srebrnego prywatnie kupię. Kraków, Krakowska 5, m. 7.

Psa owczarka, młodego (do 5 miesięcy), kupię. Kraków, ul. Kordeckiego 5/8 od godz. 9—1. 7774

Gotówką płaci najwyższe ceny za płaszcze, trencze męskie i damskie, ubrania, kostjumy, sukienki, patefony, płyty, kilimy, dywany Sklep, Kraków, Krakowska 36. 8942

Maszyny do pisania używane, kasy kontrolne, kupno, zamiana, sprzedaż — poleca się. Juljusz Hecker, Kraków, Limanowskiego 52, telef. 141-48. 8915

Dywan żywiecki, perski, maszynę do szycia kupię zaraz. Zgłoszenia: Goniec Krak., Kraków, „Nr. 8909“

Dywanów perskich, żywieckich, kilimów, narzut, pościeli, bielizny poszukuje „Centrokomis“, Kraków, Grodzka 9. 8786

Srebra, platerów, kryształów, porcelany, fotoaparatów, teczek, walizek, harmonij, patefonów, płyt, pianin, oraz innych praktycznych przedmiotów poszukuje „Centrokomis“, Kraków, Grodzka 9. 8785

Ubrań, kostjumów damskich do sprzedaży poszukujemy. Zaliczki, kupno: Komis, Adolf Hitler-Platz 12, w podworcu, Kraków. 8773

Futer damskich, męskich, lisów srebrnych, niebieskich, spodów futrzanych, kołnierzy, wszelkiej garderoby poszukujemy: „Centrokomis“, Kraków, Grodzka 9. 8767

Obrazy. Kupno — sprzedaż, fachowa bezpłatna ocena: Kraków, Łobzowska 6. Salon Obrazów. 8660

Pianino lub fortepian kupię. Pośrednictwo wynagrodzę. Kwiatkowski, Kraków, Szpitalna 20. 8358

Dywany, kilimy, obrazy, antyki, meble, porcelana. Kupno — sprzedaż, ocena: Salon Obrazów i dzieł sztuki „Antyk“, Kraków, Stradom 18, telefon 140-83. 1742k

Za gotówkę kupuję spodnie, marynarki, ubrania, trencze itp.: Kraków, Starowiślna 80, sklep, telefon 223-67. 4699k

Pianino kupię prywatnie. Goniec Krak. Kraków, „Nr. 5152k“

Łóżeczko dziecięce kupię. Kraków, św. Marka 19, narożnik Floriańskiej, Sklep tapicerski. 5301k

Pianino lub fortepian — tylko krótki — kupię. Goniec Krak., Kraków, „Nr. 5380k“.

Kupuję używaną garderobę: Kraków, Bracka 10/7, oficyna. 7712

Kupuje książki, encyklopedje, herbarze, aparaty fotograficzne instrumenty muzyczne, obrazy: Antykwarnia Stanisława Pelc, Kraków, św. Marka 25. 8178

Foksterriera ostrowłosego, sukę, tylko rasową, od 1 do 4 lat, natychmiast kupię. Zgłoszenia: Goniec Krak., Kraków, „Nr. 7958“.

Starowiślna 50, Sklep Komisowy przyjmuje wszelkie używane rzeczy do komisowej sprzedaży. 8452

Płaszcze, kostjumy, ubrania, spodnie, bieliznę, obuwie kupuję, płacę gotówką: Sklep, Kraków, Długa 32

Filatelistom uzupełnia, — kupuje wszelkie znaczki „Mundus“, Kraków, Adolf Hitler-Platz Nr. 37.

Gotówką kupuje ubrania męskie, chłopięce, płaszcze, trencze, suknie, bieliznę, obuwie, kilimy, dywany, firanki, oddzielnie spodnie, marynarki, oraz garderobę dziecięcą: Kraków, Krakowska 4, sklep.

Obrazy oraz zegar antyczny kupię Partykowska Kraków-Łagiewniki Ułanów 377. 1969k

Dywany perskie, żywieckie ręczne, fabryczne kilimy kupuje za gotówkę firma M. Pleszowski, Kraków Mały Rynek 2. 2255k

Akcje — listy zastawne ziemskie, miejskie, prowincjonalne i inne papiery procentowe, kupony, kupuje — sprzedaje Dom Bankowy Wolański i Ska, Warszawa, Nowy Świat 19. 4820k

Kupię różne akcje przemysłowe, listy zastawne, pożyczki premjowe i inne Warszawa C 1, skrzynka pocztowa 1068. 4853k

Zwierzęta dzikie: sarny, lisy, wilki, tchórze, wydry itp. kupuje Hodowla drobnych zwierząt, Kraków skrytka pocztowa 275 5012k

Gołębie rasowe ptaki śpiewające, króliki i drób rasowy kupuje i sprzedaje Hodowla drobnych zwierząt, Kraków, skrytka pocztowa 275

Obrazy, antyki, dywany — kupno sprzedaż, ocena: „Phryne“ Kraków, Sławkowska 6. 2239k

Przyjmuje do komisowej sprzedaży, oraz kupuje obrazy, perskie dywany, makaty, świeczniki mosiężne, antyczne meble itp. dzieła sztuki, porcelanę, oraz całe zbiory: „Der Deutsche Kunstladen“, Krakau, Hauptstrasse (Sławkowska 10) telefon 186-87. 3719k

Kupujemy — sprzedajemy używaną garderobę męską i damską: Kraków Miodowa 35. 3742k

Kupię ładne ubranie, spodnie, trencz i koszule męskie, średnia wielkość, dobrze zapłacę. Zgłosz.: pod „114“ Biuro Ogłoszeń Krajna, Kraków, Adolf Hitler-Platz 46.

Kupuje wszelką garderobę męską, damską, dziecięcą, bieliznę i inne używane rzeczy. Na żądanie przychodzę do domu. Kraków, Starowiślna 80 (sklep używ. rzeczy), telefon 223-67. 3747k

Pióra wieczne „Pelikany“ poszukiwane przez Komis, Starowiślna 18.

Obrazy starych mistrzów poszukiwane przez Komis, Kraków, Starowiślna 18. 5363k

Spodnie brązowe, lub popielate, w dobrym stanie, kupię. Zgłosz.: Goniec Krakowski, Kraków, „Nr. 5389k“.

Kupimy: suknie letnie, kostjumy, ubrania, trencze: Komis, Kraków, Adolf-Hitler-Platz 12 w podworcu.

Kupię buty fason angielski Nr. 41K42 oraz ubranie jasno-niebieski kolor. Oferty: Goniec Krakowski, Kraków „Nr. 9548“.

Najszybciej sprzedasz wszelką garderobę przez Komis. — Kraków, Adolf-Hitler-Platz 12 w podworcu.

Kupuje używane maszynki do mięsa i części. Szlifiernia, Kraków, Dietlowska 46, Myszkowski. 9553

Książki kupujemy, szczególnie encyklopedje, wydawnictwa ozdobne, wielotomowe, wszystkie wydawnictwa Trzaski itp.: Księgarnia Stefana Kamińskiego, Kraków, Karmelicka 29, tel. 141-34 i Krakowska 18, tel. 114-38. 9559

Kupuję używaną garderobę, także kilim, lub dywan firanki. Kraków Stara Olsza Wolności Nr. 51.

Motorek do maszyny Singera i ladę sklepową z 10—20 szufladami głębokiemi kupię. Kraków Botaniczna 6 m. 15. 9684

Poszukujemy ubrań, płaszczy, sukien, bielizny, koców, fotoaparatów, płyt, patefonów, maszyn do pisania, porcelany, kryształów, zastaw srebrnych, platerów, Komis, Plac Szczepański 2, Kraków. 9818

Poszukuje pilnie porcelany, kryształów, firanek, figurek, patefonów, płyt: Chrześcijański Sklep Komisowy, Kraków, św. Tomasza 26

Aparaty fotoggr. szczególnie małoobrazkowe oraz wszelki materiał fotogr. kupi dla klijentów sklep pośredniczy, Kraków, Starowiślna 27, tel. 128-74. 5335k

Ubrania męskie, płaszcze wiosenne, trencze, marynarki, spodnie oraz wszelką garderobę kupi sklep pośredniczy. Kraków, Starowiślna 27, tel. 128-74. 5336k

Srebro stołowe, platery, kryształy oraz łom srebrny kupi za gotówkę sklep pośredniczy, Kraków, Starowiślna 27, tel. 128-74. 5337k

Zegarki, branzoletki, pierścionek, łańcuszek złoty z medalikiem, papierośnice srebrne i inne oraz łom srebrny kupi sklep pośredniczy Kraków, Starowiślna 27, tel. 128-74

Aparat do powiększeń do Leiki najnowszy model poszukiwany przez Komis, Kraków, Starowiślna 18. 5339k

Akcje: Cegielski, Saturn, Herzfeld, Victorius i inne kupię. Dobrocki, Warszawa, Alberta 12.

Każdą ilość książek do nabożeństwa, zakupię prywatnie. Oferty z podaniem ceny: Warszawa, „Reklama“, Teatralna 4-2. 5400k

Poduszki pierzane, porządne, kupię. Kraków, św. Marka 19, narożnik Floriańskiej. Sklep tapicerski. 5401k

Kupię pumpy i spodnie ciemne, lub wizytowe. Kraków, Krowoderska 19/6a. 5402k

Ołówek czterokolorowy, kupię. Zgłosz. pod „258“ Biuro Ogłoszeń Krajna, Kraków, Adolf Hitler-Platz 46. 5403k

Futro męskie, na wysokiego, dobry stan, zaraz kupię. Zgłoszenia pod „259“ Biuro Ogłoszeń Krajna, Kraków, Adolf Hitler-Platz 46.

Sprzedaż

Maszynę do szycia, tanio sprzedam. Kraków, Bożego Ciała 31/7.

Wózek „autko“, sprzedam. Kraków, Lelewela 14/2. 9642

Firma **St. Chwiłkowski,** zakład zegarmistrzowski pod Arkadami. — Kraków, Krakowska 1, poleca: biżuterję, wyroby srebrne i różne praktyczne upominki, oraz wykonuje wszelkie naprawy zegarków.

Harmonję chromatyczną „Stamirowski“, pedałowa, 4 głosowa, 2 registr., 140 basów, sprzedam. Kraków, Celarowska 7/3. 49

Fortepian „Cramer“ krótki, piękny ton, doskonale utrzymany, okazyjnie sprzedam. Kraków, ul. Stradom 6, m. 2. 9872

Kostjum ciemny, popielaty. Kostjum brąz. Sukienka czarna, wełna. Sukienki jedwabne. Smoking na wysokiego, okazyjnie. Kraków Długa 45/4. 113

Huśtawkę na balonach, sprzedam, Kraków, Żółkiewskiego 12/6, od godz. 16.

Ubrania jasne, pierwszorzędne, palto, kostjum popielaty na niską, szczupłą, pantofelki zamszowe, beżowe, 39, sprzedam. Kraków, ul. Grzegórzecka 7/10. 115

Kostjum damski granatowy, sprzedam. Wiadomość: Kraków, Pędzichów 15/10 od g. 9—11 i 18—20.

Ubranie, spodnie, trencz, na niskiego, sprzedam. Kraków, Dietla 45, m. 1, I. p. 9794

Maszynę do szycia, krytą, pierwszorzędne, sprzedam. — Kraków, Kościuszki 60/6. 107

Okazyjnie do sprzedania pelerynka z niebieskiego lisa, kostjum granatowy Leszczkowski, futro łapkowe na niską osobę, ubranie granatowe angielskie, futro męskie, marengo z bobrowym kołnierzem, stan wszystkich rzeczy pierwszorzędny. Zgłoszenia: Kraków, Rzeźnicza-Boczna 11/3 (między 13—15). 93

Fortepian zagraniczny, krótki, metalowa płyta, w bardzo dobrym stanie, sprzedam. Kraków, Nowowiejska 28/4. Oglądać między godziną 12—19. 91

Ubranie brąz. w dobrym stanie, kostjum brązowy, okazyjnie sprzeda Kraków, Kochanowskiego 2/2.

Futro sealskinowe, kloszowe z zarękawkiem w pierwszorzędnym stanie, do sprzedania. Kraków, Bożego Ciała 31/33. 51

Tapczan, b. dobry stan, sprzedam. Kraków, Jul. Lea 22/2. 39

Akordeon, 60 basów, sprzedam. Kraków, Mogilska 8/6, 14—17.30.

Płaszcz czarny, piękny z fokami, na watalinie, sprzeda Kraków, Wrzesińska 9/1. 21

Wózek dziecięcy, głęboki, łóżko stół, sprzeda Kraków, Wrzesińska 9, m. 1. 20

Cholewkarska, leworamienna „Singera“, pierwszorzędna, do sprzedania. Kraków, św. Wawrzyńca 3, m. 16. 14

Wózek dziecięcy, sportowy i głęboki, tanio sprzedam. Kraków, Retoryka 3/1. 13

Ubranie marengo, na średniego, sprzedam. Kraków, św. Wawrzyńca 40, m. 1. 16

Okazyjnie do sprzedania damskie półbuciki na korku, Nr. 37. Kraków, Lubelska 20/2, między godziną 12—2. 9987

Płyty taneczne i poważne polskie Hanka Ordonówna, Chór Dana i Juranda, Pola Negri, oraz niemieckie, sprzeda Kraków, Długa 32, m. 8. 9978

Sutanna, wełna fresco, przykrojona, niewykończona, do sprzedania. Kraków, Długa 32/ m. 8. 9977

Underwood, maszyna do pisania, stan pierwszorzędny, okazyjnie do sprzedania. Kraków, Szlak 17, m. 5, II. p. 9950

Maszynę krawiecką, „Singer“, sprzeda Kraków, Zwierzyniecka 8, m. 28. 9920

Łóżko z siatką i materacami włosiennymi, futro męskie, na średniego: spód popielice, kołnierz wydra, sprzedam. Kraków, Szlak 3, m. 5, od 12—15. 9919

Maszyna „Singer“, damska, bębenkowa, kryta, do sprzedania. Kraków, Smoleńsk 22/7. 9744

Wózek luksusowy Autko i sportowy Konkon, sprzedam. Kraków, św. Sebastjana 16/28, prawa ofic., II. p., ganek. 9524

Fortepian marki wiedeńskiej, płyta metalowa, długostrunny, tanio sprzedam. Kraków, Długa 45/7.

Czarne suknie, jedwabna i welour, obrazy Malczewskiego, Fałata, Wolskiego, Filipkiewicza i innych, oraz książki. Kraków, ul. Sławkowska 3/4, I. p., między godz. 12—15. 5444k

Fortepian krótki, pełnopancerny, koncertowy, doskonałej marki, sprzedam. Kraków, Długa 18/7.

Wózek głęboki, kremowy, w dobrym stanie, sprzedam. Kraków, św. Sebastjana 36/11. 5442k

Młyńskie maszyny, motory gazowe, wszelkie przybory itp. Plany, budowa, remonty: Zakład budowy młynów, Kraków, Mazowiecka 35, telefon 102-44. 5055

„Singera“ maszynę krytą okazyjnie sprzedam: Kraków, ul. Krakowska 39/36. 8350

Pianina, fortepiany sprzeda okazyjnie: Świątek, Kraków, Starowiślna 12. 8354

Przy **Grodzkiej** 59, w Komisie jest okazyjnie do nabycia: futro sealskinowe, srebrny i niebieski lis, kryształy, ubrania, bielizna, płaszcze, obrazy, sukienki, patefony, firany. 8357

„Singer“ maszynę krytą tanio sprzedam: Kraków, Kościuszki 35/18. 8562

Ubranie męskie, płaszcz męski, gabardinowy, płaszcz męski, gumowy, spodnie popielate, kostjum granatowy na szczupłą, kołnierz falisty z rudego lisa, ładny, sprzedam. Kraków, Lubicz 26/4, parter.

Płaszcz damski w kratę, suknię kolor koralu, wełna, bluzkę zieloną, trencz męski, płaszczyk dziecięcy na 5 lat, okazyjnie sprzeda krawcowa. Kraków, ul. Rakowicka 3, m. 11. 9633

Ubranie popielate, beżowe, spodnie, półbuty 42, jesionkę, pierwszorzędną sprzedam. — Kraków, Kielecka 30, dzwonek dozorcy, Osiedle. 99

Patefon pierwszorzędny, dwusprężynowy, oraz płyty taneczne, sprzedam. Kraków, Kalwaryjska 6, m. 5. 9853

Centralny skład farb i chemikalij „Farbola“ Fr. Ponicki, Krakau, Johann Hallerstrasse 22 (Długa): Farby, lakiery, chemikalje i inne. Sprzedaż hurtowa i detaliczna

Abażury do lamp wiszących, stołowych i nocnych poleca Skład Artykułów Elektrotechnicznych „Żar“, Kraków, Sławkowska 11, telefon 220-21. 3252k

Młyńskie maszyny — kamienie, turbiny wodne, wykład do jagielników, kamieni perlaków, siatki młyńskie, spinacze pas., gurt., elewator śruby klamry workowe oraz wszelkie artykuły młyńskie poleca Eugenjusz Pałaszewski — Warszawa Poznańska 38/3. 3432k

Smary wozowe, maszynowe, towotowe, farby i chemikalja dostarcza Koneczny Kraków, Hala Targowa 9. 4007k

Pudełka tekturowe zwykłe i do tłuszczów. Ceny fabryczne. Prowincja za zaliczeniem. J. Zaniewski, Warszawa, Wspólna 14

Firma „Sprzęt Rybacki“ poleca w wielkim wyborze muszki na pstrągi i łososie. Wędziska klejone. Komplety żyłek i haczyków. Sieci i płótna rybackie. — Warszawa, Smolna 18. 4695k

Filmy (rolki) Sida i inne wysyła amatorom odwrotnie Bazar Rozmaitości, Przemyśl, Kolejowa 1.

Ginekologiczne krzesło, szafkę lek., stolik sprzeda Firma Pogorzelski, Kraków, św. Łazarza 9, tel. 177-01

Motory Diesla Deutz używane, mocy 15, 18, 20, 24 KM, poleca „Pilot“, Lwów, Batorego 4.

Patefon elektryczny Paillard w luksusowej szafie ze wzmacniaczem, sprzedam. Kraków, Wiślisko 4/3 (koło Hali Targowej).

Pieski młode, różnych ras, młode koty angory, oraz psy do stróżowania, sprzeda Hodowla, Kraków, Wadowicka 39, ostatni przystanek „3“ w Borku — to Wadowicka.

Abażury: Wytw. „Fox“ Kraków, Sławkowska 30. 3729k

Fortepiany, pianina, sprzedaż kupno, zamiana: Helena Smolarska, Kraków, Sławkowska 4. 5248k

Okazja! Srebro, obrazy, kryształy, porcelana, zegar antyczny, makatki: Kraków, Pędzichów 4/6. 5304k

Tapczany, sypialnie, jadalnie, pokoje komb. poleca Wytwórnia Mebli, Kraków, Meiselsa 4. 3526

Sprzedam buciki damskie, brązowe, Nr. 40, kostjum damski ciemny. Obrazy współczesne, stare książki, godziny 16—18, Kraków, Sławkowska 3/14, I. p. 7444

Silnik benzynowy 4 KM — 600 obr., do napędu młocarni, sprzeda Biuro Techniczne, Kraków, Floriańska 20. 7834

Tapczany, sypialnie, jadalnie, pokoje komb. poleca Wytwórnia Mebli, Kraków, Starowiślna 35 (sklep). 3528

Żelazka elektryczne „Brabork“ domowe i krawieckie, najwyższy gatunek, poleca D/H. Centrala Światła, Kraków, Dietla 35, tel. 167-27.

Starowiśla 50, Sklep Komisowy sprzedaje okazyjnie: ubrania, bieliznę, zegarki, buciki. 8453

Gołębie ozdobne, apasowe sprzedaje stale Hodowla Drobiu Józef Apro, Kraków, Mazowiecka 130a. Na zapytanie znaczek dołączyć.

Do sprzedania łóżko mahoniowe półfrancuskie (antyk). Wiadomość Kraków, Prądnik Czerwony, ul. Żmujdzka Nr. 7. 1296

Wózek głęboki, sportowy, do sprzedania. Kraków, Przemyska 2/4. 9024

Gabinet (orzech kaukaski) sprzedam. Wiadomość: Kraków, Miodowa 29, m. 13. 9029

Dentystyczne gumki podniebienne sprzedaje Skład artykułów dentystycznych Irena Pyrkowa, Kraków, Asnyka 3. 9032

Sprzedam stół, toaletkę, 4 krzesła, taboret, stolik: Kraków, Sławkowska 23, m. 8. 9162

Hurtownia Meth, zarząd komisaryczny, Kraków, św. Tomasza 2, tel. 146-73, dostarcza: olejki, przyprawy do ciast, zup, mięs i wódek, domieszki kawowe, pasty i inne artykuły. Cenniki na żądanie, prowincja zaliczeniem. 9195

Wózek ręczny platonik 4-kołowy sprzedam. Kraków, Wodociągowa 18, pod Kopcem Kościuszki.

Lisa srebrnego pięknego stan b. dobry sprzedam. Kraków, Koletek Nr. 7/26. 9384

Fortepian krótki, krzyżowy, marki Wirth, sprzedam: Kraków, Pijarska 21, m. 8. 9388

Do sprzedania za gotówkę: 1 kompletna osuszarnia z przynależną podstawą drewnianą, wzmocnionym przewodem gazowym z 8 kurkami odpływowemi, bunsenowskim palnikiem i 8 wężami gumowymi, 1 koryto na wodę wykładane blachą cynkową z wężem odpływowym, 1 maszyna do krajania buraków z różnymi nożami, elektr. motorem i pasami transmisyjnymi, 2 stelaże do suszenia (Trockenstellagen) z 6 rusztami do suszenia. Zgłosz.: Goniec Krak., Kraków, „Nr. 9477“.

Tapczan nowoczesny, szafa kombinowana, trójdzielna i pojedyńcza, 4 krzesła, do sprzedania. Kraków, Stradom 13/9. 9537

Obraz Malczewskiego, kołnierz skanki, futro perskie, kostjum sportowy, sprzedam. Kraków, ul. Długa 49/2. 9577

Maszynę do szycia, krytą, sprzedam. Kraków, Piłsudskiego 3/1.

Singera maszynę do szycia, damską, krytą, nowoczesną, b. piękną, sprzedam. Kraków, Krakowska 39, m. 19, I. p. 9629

Płaszcze, kostjumy, ubrania, spodnie, bieliznę, obuwie sprzedaje sklep, Kraków, Długa 32. 8764

Dywany perskie, żywieckie, kilimy artystyczne, narzuty, pościel, bieliznę — duży wybór wartościowych, praktycznych przedmiotów, najtaniej sprzedaje „Centrokomis“, Kraków, Grodzka 9. 8768

Futra damskie, męskie, spody, lisy srebrne, niebieskie, kołnierze, pelerynki, wszelką garderobę okazyjnie sprzedaje „Centrokomis“, Kraków, Grodzka 9. 8772

Srebro, platery, kryształy, porcelanę, fotoaparaty, walizkowe maszyny pisarskie, maszyny „Singera“, patefony, płyty, harmonje, pianina, teczki, obrazy sprzedaje tanio: „Centrokomis“, Kraków, Grodzka 9. 8775

Obrazy najwybitniejszych malarzy, sprzedam. Kraków, Długa 34, m. 8, godz. 2—4. 8870

Fortepian „Bösendorfera“, angielska mechanika, krótki i „Hamburgera“, wiedeńska mechanika, tanio sprzeda: Świątek, Kraków, Starowiślna 12. 8913

Czarny papier, drążki, listwy poleca firma Adam Matula, Kraków, Krowoderska 61. 8928

Obrazy: Filipkiewicza, Jarockiego, Pautscha, W. Kossaka, Fabiańskiego sprzeda Komis, Kraków, Plac Dominikański 4. 8929

Wózek głęboki Konkon, w bardzo dobrym stanie, do sprzedania. Wiadomość: Kraków, Zbożowa 7/5.

Tanio kupisz tylko w sklepie: Kraków, Krakowska 36, ubrania, płaszcze, palta, kostjumy, obuwie, sukienki, bluzki, spódniczki, patefony, bieliznę i wszelkie inne używane rzeczy. 8953

Młyńskie maszyny, całkowite urządzenia młynów wykonuje Molitor, Fabryka Maszyn Młyńskich, Kraków, ul. św. Wawrzyńca 26, tel. 131-18. 8934

Futro perskie, sealskinowe Pezolda, cielaki brązowe i czarne, z zarękawkiem i czapką, lisa żółtego, trencz damski sprzeda Sklep Komisowy, Kraków, Karmelicka 28.

Fortepian czarny, krótki, z angielską mechaniką, okazyjnie do sprzedania: Chrześcijański Sklep Komisowy, Kraków, ul. św. Tomasza 26. 9389

Obrazy, kołnierze, lisy, dywany, kilimy, kostjumy, ubrania, suknie poleca Komis, Szpitalna 11.

Fortepian „Stingla“ sprzedam: Kraków, Koletek 6, m 3. 9429

Okazyjnie do sprzedania: maszyna szewska „Singera“ leworamienna, maszyna pończoszniczo-trykotarska „Rekord“, maszyna do szycia czółenkowa „Singera“, maszyna do pisania biurowa „Underwood“, maszyna do liczenia hebelkowa: Kraków, Krakowska 36, sklep. 9445

Płyty, sprzedam, duży wybór. Kraków, Mogilska 8/6, 14—17.30.

Ś. † P.

z Łazarków **Janina Miłkowa**

przeżywszy lat 39, po krótkiej, a ciężkiej chorobie, opatrzona Św. Sakramentami, zasnęła w Panu dnia 20. V. 1943 r.

NABOŻEŃSTWO ŻAŁOBNE

przy zwłokach odprawione zostanie w poniedziałek, dn. 24. V. br. o godz. 11 przed poł. w Kaplicy na Cmentarzu Rakowickim, po czym nastąpi wyprowadz. zwłok na miejsce wiecznego spoczynku, o czym zawiadamiają w nieutulonym żalu

41 **Mąż, Córka i Syn.**

†

Za spokój duszy ś. p.

STEFANA PIETRUSZKI

w pierwszą bolesną rocznicę śmierci odprawiona zostanie

MSZA ŚWIĘTA

w kościele parafialnym w Kossocicach, dnia 23 maja 1943 r., na którą Krewnych, Przyjaciół i Znajomych zapraszają w nieutulonym smutku pozostali

MATKA I RODZINA.

PODZIĘKOWANIE

Najprzewieleb. Księdzu Infułatowi Kulinowskiemu, Przewielebnemu Duchowieństwu, oraz wszystkim, którzy wzięli udział w pogrzebie śp.

Edwarda Schneidra

składa podziękowanie

Żona, córka, zięć i wnuki.

PODZIĘKOWANIE.

Przewielebnemu Duchowieństwu i SS. M. B. Miłosierdzia w Łagiewnikach za nabożeństwa, PP. Lekarzom za bardzo troskliwą opiekę, jaką otaczali w czasie choroby nieodżałowaną żonę i matkę ś. p.

Anielę Mrozową

jak i Krewnym, Przyjaciołom i Znajomym, którzy oddali Jej ostatnią usługę i okazali nam tyle współczucia, składa serdeczne podziękowanie

86 **Mąż z Córkami.**

Ubranie wizytowe na wysokiego pana wzrostem, buciki damskie czarne zamszowe 37 i 38, sprzeda sklep, Kraków, Krakowska 36.

Maszyna „Singer“ łódkowa, obrazy, biurka, łóżka, lustra, siatki do sprzedania: Kraków, Krakowska 35, sklep mebli. 9456

Szafy, łóżka, siatki, jadalnia, sypialnia do sprzedania: Kraków, Krakowska 35, sklep mebli. 9457

Okazje w Domu Komisowym, Kraków, Stradom 16: patefon elektryczny szafkowy ze wzmacniaczem, walizkowy ze wzmacniaczem płyty, koce wełniane. 9435

Suknia ślubna okazyjnie do sprzedania. Wiadomość: Kraków, Starowiślna 37, sklep. 9518

Ślubne dodatki i do Komunji św., upinanie welonów na miejscu: Kraków, Starowiślna 37. 9520

Singera maszynę, sprzedam okazyjnie. Kraków, Limanowskiego 40/8, między 17—20. 9840

Obrazy, sprzedaż, kupno i ocena: L. Wiadrowski, Kraków, Florjańska 7, w podworcu. 5249k

Wózki dziecięce, głębokie, Konkon, sprzedam. Kraków, Wrzesińska 6/8. 5386k

Maszynę Singera, pierwszorzędną, sprzedam. Kraków, Kielecka 30, dzwonić do dozorcy. Przecznica Mogilskiej. 98

Wózek sportowy i głęboki, Konkon, oraz 2 łóżka, sprzedam. Kraków, Bonifraterska 3/4. 9884

Sprzedam ubranie brązowe, pumpy, płaszcz damski, granatowy, suknię brązową. Kraków, Madalińskiego 10/7. 9917

Sprzedam jasną sypialnię, używaną. Kraków, Starowiślna 32/4. 9921

Patefon pierwszorzędny, tanio sprzedam. Kraków, Krzywa 5/9 od 17—20. 9922

Wózek autko, sprzedam. Kraków XI, Ustronie 3/16. 9924

Maszynę do szycia, łódkową, ulepszoną, sprzeda Kraków, Krowoderska 51/7. 9934

Szafa biblioteczna, biurko, krzesła, fotele, kanapa (gabinet), patefon, płyty, figurki porcelanowe, obrazy, porcelana, inne, sprzedam. Kraków, Starowiślna 29/38. 9936

Pianino, stan pierwszorzędny, sprzedam. Kraków, Rynek Dębnicki 1, Brylowa. 9948

Spód piżmaki, spódnicę, płaszcz damski, sprzedam. Kraków, Dietla 83, m. 7. 9949

Sprzedam łańcuch złoty, maszynę pisarską, walizkową i biurową. Kraków, Stradom 13/34, oficyna, lewo. 9960

Garnitur męski pierwszorzędny, kostjum damski, jasny, płaszcz damski, sprzedam. Kraków, ul. Długa 28/9, II. p., ofic. 5

Pieczątki gumowe oraz szyldy: Sieprawski Kraków Grodzka 36.

Bieliznę osobistą męską damską, pościelową, kołdrę, mało używaną, sprzedam tanio, Kraków, Smoleńska 16/1.a, godz. 11—1, 4—6 2240k

Elektryczne lampy, kuchenki, żelazka, poduszki, materjały elektroinstalacyjne poleca: „Żar“, Kraków, Sławkowska 11, podwórze.

Obrazy, dywany, meble antyczne okazyjnie w dużym wyborze: „Salon“, Kraków, Florjańska 8, J. Brachel. 3744k

Meble: sypialnie, jadalnie, szafę kombinowaną oraz trójdzielną sprzeda Stolarnia, Kraków, Starowiślna 35, w sieni na prawo (nie sklep). 3745k

Kopal

Kraków, Rzemieślnicza 7
Skrytka pocztowa 192 Tel. 184-51
Farby olejne – lakiery emaliowe

KUPIĘ MOTOR
elektryczny, prąd zmienny 3/4—1 KM.
Oferty do Biura Ogłoszeń Krajna pod 294
KRAKÓW, Adolf Hitler-Platz 46.

W SALONIE SZTUKI
A. WAWRZECKIEGO
Kraków, ulica Wiślna Nr. 9,
największy wybór dzieł sztuki, najprzystępniejsze ceny.

MEBLE
Kraków, ul. Starowiślna Nr. 35, Stolarnia w sieni na prawo **NIE SKLEP!**

Niwelator uniwersalny
Starke Kammerer
okazyjnie sprzeda
„Centrokomis"
KRAKÓW, ul. Grodzka 9.

His Master Voice
ostatni model walizkowy, oprawny w skórę b. mało używany **sprzeda**
KRAKÓW, ul. Długa 32, m. 8.

RYMANÓW-ZDRÓJ
szczawy słono-alkaliczne i jodo-bromowe.
Sezon od 1 czerwca.

Okazyjnie sprzedamy
dużą kasę „National" na korbę i prąd. Biurową maszynę pisarską „UNDERWOOD". Dywan żywiecki piękny perski wzór 3×4. Kartotekę pancerną buchalteryjną o 12 szufladach. Piękna makata Buczacka 2×3. Kilka sztuk nurków. Lisy srebrne, niebieskie. Futro damskie perskie i sealskinowe.
„CENTROKOMIS" — Kraków, Grodzka 9.

AP. RENTGENOWSKI
uniwersalny 120/220 v. zmienny **okazyjnie sprzedam.**
Warszawa, Żurawia 4a, m. 3. Tel. 836-94. Urbanowicz.

Szkoła jazdy samochodowej
JANA SCHWENKA
Kraków — Krupnicza 14, tel. 157-81.
Początek najbliższego kursu dnia **31 maja b. r.** Informacje i wpisy codziennie od 15 do 18.

Przemysł drzewny
poszukuje do Zakładu Stolarskiego **zdolnego, energicznego, znającego doskonale rysunkowość jak i księgowość,** najchętniej stanu wolnego. Zgłoszenia: Goniec Krakowski, Kraków „Nr. 2".

Motory elektryczne
i dynamo maszyny przezwaja b. tanio
Koncesjonowany Przemysł Elektryczny
W. ZUBRZYCKI — Kraków Dietla 46. Tel. 225-19.

Budynie, Kisiele,
Dolewki do wódek,
Wyborna herbata w kostkach,
Kawa i cykorja (namiastka),
Babka warszawska,
Olejki do ciast,
Esencje Aromatyczne (do lodów),
Proszki do piecz. — cukry,
Korzenie,
Soki sztuczne,
Lemoniady (proszek),
Zupy wyborowe,
Musztarda.
Wyroby firmy
MAJDE i SCHICHT
Stale na składzie
Hurtownia Spoż.-Kolonj.
Inh. ERWIN KUNZ
Kraków, Dominikanerpl. 4
Tel. 174-98, 176-71.
Prowincja za zaliczeniem po wpłaceniu 50%.

WALIZKI
torby gospodarcze
i inne artykuły poleca
„GALANTERJA"
Kraków, ul. Grodzka 38

Okazja. Narzutę piękną, gatunek pierwszorzędny, platery „Norblin" na 4 os., lisa czarnego, sprzedam. — Kraków, Garbarska 7/4, schody na prawo. 5410k

Najtańsze wyroby koszykarskie ozdobne **oraz meble: — Kraków,** Miodowa 17, „Export". 3748k

Tapczan nowoczesny, jedno i dwuosobowy, sprzedam. Kraków Meiselsa 8/4. 3749k

Meble kuchenne **i pokojowe,** poleca Magazyn, Kraków, Starowiślna 79 4700k

Sienniki, worki, chodniki, płótno krawieckie, oraz drobną galanterję, poleca: K. Jamroż, Kraków, Grodzka 28. 5014k

Obrazy: Axentowicza, Fałata, Kossaków, Malczewskiego, Rozwadowskiego, Stanisławskiego, Wyspiańskiego i innych sprzedam. Kraków-Podgórze, Węgierska 10/13

Sypialnia nowoczesna okazyjnie do sprzedania. Kraków, Starowiślna 44, stolarnia. 5247k

Pianino, pianollę nową, nowoczesną, piękny ton, sprzedam tanio. Kielce, Wehrmachtstr. 33, m 5

Kołdrę puchową i wełnianą, pierwszorzędną, pierzynę, maszynę do szycia ręczną „Singer", sprzedam. Kraków, Długa 28/9, II. p., ofic. 5382k

Obrazy — sprzedaż, kupno, fachowa bezpłatna ocena: Kraków, Łobzowska 6, Salon obrazów. 8399

Pianino, fortepian najtaniej kupisz w firmie Kwiatkowski, Kraków Szpitalna 20 8355

Płyty, muzyka taneczna, rozrywkowa, operetkowa, sprzedam. Kraków-Dębniki Zagrody 8/6 8734

Sypialnię z bieliźniarką, jadalnię, łóżka, szafę kombinowaną, biurka stoły rozsuwane sprzeda Magazyn Mebli, Kraków, Kopernika 8.

Harmonję Paolo Soprani, 120 basów, używaną, 80 basów, sprzedam. Kraków, plac Matejki 4/13, od godz. 15. 8763

Łóżko stolikowe, wygodne, rozkładane, Kraków, św. Marka 19, narożnik Floriańskiej — Sklep tapicerski. 5408k

Brązowe ubranie na niskiego i pumpy granatowe, sprzedam. Kraków, Krowoderska 19/6a.

Lampa kwarcowa Hanau na statywie 220 V prąd zmienny, okazyjnie do sprzedania. Informacje: Firma Drobner, Kraków, Plac Szczepański 3. 5407k

Pasta do obuwia czarna na kompozycji terpentynowej 18 zł. kg. Zaprawa do podłóg w kolorach: białym, orzech jasny, orzech ciemny, mahoń. Sprzedaż w blaszankach 11 kg. i paczkach 25 kg. Kil. 10.20 zł. „Bazar", Warszawa, Przechodnia 7. Prowincja za zaliczeniem. 5406k

Wytwórnia Toreb Papierowych Sprzedaż Papieru i Szpagatu J. Pogorzelska, Warszawa, Przechodnia 1/4, tel. 304-09 w podwórzu prawa oficyna, II. p. Prowincja za zaliczeniem. 5405k

Pieprz namiastka i wszystkie korzenie namiastki poleca Hurtownia Kupców Polskich, Kraków, Krupnicza 11. 9931

Wózeczek sportowy Konkon sprzedam. Kraków,-Podgórze, Zamojskiego 69/5. 9660

Hulajnogę balonową sprzedam. Kraków - Podgórze, Zamojskiego Nr. 69/5. 9661

Peleryny-płaszcze jedwabne i igerytowe nieprzemakalne damskie, męskie i dziecięce sprzedam: Kraków-Podgórze, Zamojskiego 69/5.

Żywiecki dywan I klasa wzór perski 17 m kw., wysoki włos sprzedam. Kraków, Botaniczna 6/15. godz. 13—15. 9685

Szybko sprzedasz oraz tanio kupisz tylko w Komisie. Plac Szczepański 2. Kraków, tel. 144-56.

Kosmetyka, wody kwiatowe, kolońskie, perfumy, pudry, pasty do zębów, wazelina, gliceryna, kremy, szampony, szminki, pudry dla dzieci, sole do nóg itd. poleca po cenach oryginalnych tylko kupcom, drogerjom, aptekom, spółdzielniom Hurtownia Kupców Polskich, Kraków, Krupnicza 11 — telefon 222-88. 9930

Miotły, szczotki do ubrań, do butów, mazaki, do szorowania, do zamiatania do rąk po cenach fabrycznych tylko kupcom i spółdzielniom: Hurtownia Kupców Polskich, Kraków, Krupnicza 11.

Uwaga PP. Kupcy! Uwaga Spółdzielnie! Co tydzień nowości sztucznej biżuterji, galanterji, mater. piśmienn., art. kosmet. i innych artykułów po cenach hurtowych poleca Spółdzielnia Zarobkowa Prac. P. K. O., Warszawa, Marszałkowska 138. Wysyłamy za zaliczeniem. Cenniki na żądanie.

Patefon, pianolę z nutami, lodownię, tace srebrne i metalowe, lampy okazyjnie sprzeda Chrześcijański Sklep Komisowy, św. Tomasza 26, Kraków. 9995

Srebro na 12, 6 osób, porcelana stołowa, 12, 6 osób, platery, kryształy, bielizna pościelowa, stołowa okazyjnie: Chrześcijański Sklep Komisowy, św. Tomasza 26, Kraków. 9997

Kostjum damski, przepiękny, lisa srebrnego, oraz niebieskiego, firanki, kapy na łóżka okazyjnie sprzeda Chrześcijański Sklep Komisowy, św. Tomasza 26, Kraków.

Saxofon niklowany, alt, sprzedam. Kraków, Wielopole 9/6, II. p. 7644

Pianino wiedeńskie krzyżowe stan dobry sprzedam. Wiadomość: Telefon 222-71. 5341k

Komis — Florjańska 31. Szybko sprzedajemy: ubrania męskie, jasne, trencze, płaszcze wiosenne, kostjumy, bieliznę dzienną, pyjamy, szlafroczki. 5342k

Motorki elektryczne do patefonów i zmieniaczy cichobieżne z regulacją obrotów i automatyczne wyłączniki poleca Boyar, Warszawa, ul. Krak. Przedmieście 9 5343k

Hurtownia Kupców Polskich, Kraków, Krupnicza 11, tel. 222-38 — Magazyn solno-zapałczany, ulica Warszawska 31a, tel. 222-89. Magazyn towarowy z bocznicą kolejową: ul. Prądnicka, tel. 222-95. Korzystne źródło zakupu dla pp. kupców i spółdzielni. Dział I towary spożywcze — korzenie namiastki, herbaty namiastki, przyprawy do zup, kostki, budynie kisiele i t. d. Dział II: towary gospodarcze: mydła nam., proszki do prania i czyszczenia, pasta do butów, ultramaryna, barwniki, szczotki i t. d. Dział III: Kosmetyka wszelkiego rodzaju. Na życzenie wysyłamy cenniki. 9933

Futra damskie, lis srebrny okaz, dywany perskie poleca Komis — Kraków, Szpitalna 11. 9422

Ubrania, kostjumy, suknie, peleryny, firany, kapy trencze, dywany, kilimy, serwisy itp. poleca Komis, Kraków, Szpitalna 11. 9428

Worki, torby, ścierki, sienniki poleca „Cerownia worków", Kraków, Zielona 3. 9434

Do sprzedania maszyna Singera, kryta, jasna w b. dobrym stanie. Kraków, Tarłowska 10, m. 5.

Patefon elektryczny w pięknej szafce orzechowej sprzedam: „Radiofon", Kraków, św. Tomasza 21.

Wyczółkowskiego, Kotsisa, Stanisławskiego, Tetmajera, Fałata obrazy sprzeda Salon Obrazów Kraków, Łobzowska 6. 9561

Sprzedam szafę na ubrania, otomanę w dobrym stanie. Kraków, Kazimierza Wielk. 113. Ostafin.

Pantofle czółenka, czarne 37 i na pasek 41, suknię wzorzysta, sprzedam. Kraków, Pędzichów 4/7.

Złoty zegarek, damski, na chodzie, szwajcarski, sprzedam. Kraków, Starowiślna 68/11, godz. 13—14 i po 18. 7742

Fortepian krótki, czarny, dobra marka, bardzo dobry stan, sprzedam. Kraków, Mazowiecka 41, Janusz. 7743

Obrazy Kossaków, olejne, sprzedam okazyjnie. Kraków, Radziwiłłowska 29/2. 7744

2 akordeony „Hohnera", 80 basów, z. registrem, okazyjnie do sprzedania w godz. 1—3 a bo od 18 (6-tej). Kraków, Zyblikiewicza 16, m. 1. 7772

Wózek sportowy w bardzo dobrym stanie, sprzedam. Kraków, Mikołajska 6/2. Oglądać można codziennie od 16.30 do 19.30. 7783

Sprzedam elegancką, srebrna papierośnicę. Kraków, ul. Mostowa 14, m. 10. 7784

Sprzedam kostjum granatowy na szczupłą osobę, kostjum czarny na tęższą, płaszcz popielaty, wolny, płaszcz czarny, buty brązowe i czarne Nr. 38, Kraków, Mostowa 14/10. 7785

Wózek sportowy w dobrym stanie, marki Kon-kon, sprzedam. Kraków, ul. Bronowicka 35/1. 7796

Nauka i wychowanie

Profesor germanista, Kraków ul. Zielona 25/21. Pierwszorzędna wymowa i stenografja niemiecka.

Kto udzieli w Krakowie nauki gry na cytrze. Oferty: Goniec Krak., Kraków, „Nr. 9712".

Maszynopismo indywidualnie nowocześnie, stenografja listownie nowoczesną metodą: Kraków Grodzka 27 9378

Stenografji polskiej, niemieckiej i języka niemieckiego nauczają listownie Korespondencyjne Kursy Stenografji Lublin, skrytka pocztowa 109. Wyczerpujące informacje po nadesłaniu zł 2. 4075k

Metalowcy uwaga! Korespondencyjne Kursa rysunku technicznego i technologji, przygotowujące do szkół technicznych, stopnia licealnego i zawodowych egzaminów mistrzowskich, organizuje z dniem 1 czerwca br. Publ. Rzemieślnicza i Kupiecka Szkoła Zawodowa w Reichshof (Rzeszów). Zgłoszenia: Sekretarjat Szkoły ul. Hoffmanowej 3, tel. 16-43. Na żądanie bezpłatne szczegółowe prospekty. 5387k

Koncesjonowane Kursy Kroju i Szycia. Wpisy przyjmuje się Kraków, Grodzka 63/8, II. p. 7566

Profesor naucza stenografji niemieckiej, polskiej, księgowości, języka niemieckiego, matematyki fizyki, chemji ustnie i korespondencyjnie: Kraków, Zielona 25/21 Na odpowiedź złożyć 2 złote 7609

Korespondecyjna nauka w programie licealnym, gimnazjalnym — (przedmioty matematyczno-przyrodnicze: matematyka, fizyka, chemja). Informacje: Mgr. S. Fedial, Warszawa, Smolna 34/4. 4346k

Języka niemieckiego Kursy Korespondencyjne. Prof. G. Pietrow. Kurs dla początkujących. Kurs dla zaawansowanych. Własna ułatwiona metoda. Szybkie postępy. Warszawa, ul. Stanisława Augusta 22-8 (skrz. poczt. 363) 4837k

Kupieckie Kursy Korespondencyjne Stow. Kupców Polskich w Lublinie, Pierackiego 5. Przedmioty: organizacja i technika handlu, reklama, towaroznawstwo, kalkulacja, księgowość, korespondencja. Informacje po nadesłaniu zł. 3.— znaczkiem pocztowym. 5236k

Korespondencyjnie niemiecki dla zaawansowanych. Budowa zdań, główne poboczne użycie czasowników. Warszawa, ul. Senatorska 22, m. 24. Nauka Listowna.

Kursy Techniczne inż. Gajewskiego, Warszawa, Przemyska 11a. Kurs kreślarski słuchowo lub korespondencyjnie. Kurs techniczny korespondencyjny. Wydziały: maszynowy, budowlany, drogowy. Program darmo. 5412k

Różne

Dr. **Kukulski** Zbigniew ordynuje w chorobach skórnych i wenerycznych: Kraków, Siemiradzkiego 3.

Transporty samochodami, teren G. G. i Rzesza (węgiel-Holzgas), przeprowadza szybko, solidnie, tanio — gwarancja. Wiadomość: Kraków, Cieszyńska 14/9. 9944

Kto przyjmie panią na wieś, na wypoczynek dla poprawy zdrowia. Okolica lesista, podgórska. Warunki podać: Goniec Krak., Kraków, „Nr. 75".

Warszawa, Pensjonat Wandy Andrzejewskiej, ul. Moniuszki 4, telefon 3-06-03 pokoje duże, słoneczne, komfortowe. 2854k

Przedstawicielstwa firmy handlowej lub zakł. wytwórczych na Warszawę poszukuje inżynier, rzeczoznawca sądowy. Oferty Nr. „10126" Warszawa, ul. Wilcza 53 m. 1. Biuro Ogłoszeń. 5346k

Rozwody zgodne, niezgodne, porady Dyplom prawnik, obrońca konsystorski Różycki, Warszawa. — Wspólna 49/4. 5343k

Warsztat naprawy maszyn biurowych (konserwacja) Aksman, Kraków, Jagiellońska 7, telef. 132-88.

W górskiej miejscowości klimatycznej przyjmę dziecko 4—8 lat na letnisko. Informacje Kraków, Łobzowska 8/8 od 16—17. 9614

Letnisko w podgórskim dworze dam kulturalnemu panu za konwersację niemiecką, francuska z dwoma chłopcami. Zgł.: Gorlice Skrzynka poczt. 19. M. P 9709

Krawiec męsko-damski wykonuje szybko i solidnie. Wiadom.: Kraków, Szpitalna 20/22 m. 11.

Maszynowe podnoszenie oczek, — wstawianie stóp, artystyczne cerowanie, przeróbka krawatów wykonuje F-ma „Astra" Ludwiki Przepiórowej, Kraków, ul. Starowiślna 22, wejście z Dietla 78. Szybko — solidnie, tanio. 9817

Obrazy, to nasza specjalność! Komis, Kraków, Starowiślna 18.

Światowej sławy Profesor Wiedzy Tajemnej, Jasnowidz-psychografolog rozwiązuje każdemu fakty życia, przepowiada przyszłość, sprawy handlowe, rodzinne, loterja, odnalezienie osób zaginionych. Podać datę urodzenia i pytania. — Adresować: Biuro Ogłoszeń F. Krajna, Warszawa, Bracka 17. Oferty dla „Profesora". 5439k

Grafologini poradzi najlepiej każdemu. Przyjdź, jeśli masz jakieś kłopoty: Kraków, Dietla 73/11, w podworcu, parter 9204

Zginął pies ratler czarno-brązowy 14 maja, między godz. 6—7 wieczór. Łaskawy znalazca zechce oddać: Kraków, Szpitalna 20, I p., m. 3, za wynagrodzeniem. 9973

Ostrowłosy terrier (suczka, prawie biały, zbiegł. Odprowadzić za wynagrodzeniem: Kraków, Chopingasse 11, m. 1. 11

Dr. **Kwaśniewski** Bolesław, specjalista chorób kobiecych, ordynuje: Kraków, ul. Dietla 66.

Obrazy stare, zniszczone, bez podpisu, malarstwo zagraniczne, polskie — przynieść do fachowej bezpłatnej oceny: Kraków Łobzowska 6. Salon Obrazów 8602

Marta Filipczak Masłowska przyjmuje tylko w czwartki od 11 do 16-tej i piątki od 9—16, Kraków, Karmelicka 32/5 8941

Fotokopje dokumentów szybko Dom Fotografji: Bielec, Kraków, Karmelicka 50, tel. 187-10 9341

Kapelusze damskie przerabia „Salon Mód" Antonina Nartowska, Kraków, Mikołajska 13. 9454

Zapalniczki automatyczne naprawia fabrycznie, Kraków, Dietlowska 46. Szlifiernia Myszkowski.

Przyszłość co przyniesie powie chiromantka, Kraków, Krakowska 39/43, po południu, wyjąwszy czwartki, niedziele. 9226

Grafologini poradzi we wszystkich sprawach życiowych: — Kraków, Dajwór 25/15. II piętro. 9560

Grodzka 60, **Kraków:** Zegarki, nakrycia srebrne, naprawa. 9816

„Uwaga Podgórze" Hygieniczny, nowoczesny fryzjer męski. Jasia. Kraków-Podgórze, ul. Limanowskiego 16. 9839

Ziuta wróży nowocześnie. Odpowiada listownie. Przyjmuje: Lwów, ul. Słoneczna 17/8, II p. 4881k

Wybitny psycholog z niespotykanym darem jasnowidzenia wizyjnego, nieomylnie przepowiada przeszłość teraźniejszość, przyszłość i los zaginionych. Odpowiada listownie za zaliczeniem. Załączyć zdjęcie, datę urodzenia i pytania. Jasnowidz Johann, Lwów, Supińskiego 30, m. 3. 5150k

Pluskwy oraz wszelkie robactwo wraz z zarodkami tępi radykalnie gaz „BF", oraz odszczurzanie przeprowadza dezynfekcja „Azot". Kraków, Dietla 19/7, telef. 217-48, Tarnów Wałowa 3. 8352

Przeprowadzki oraz przewóz towarów i fortepianów wykonuje jak dawniej, fachowo i solidnie Michał Zieliński, Kraków, Grodzka 9, m. 12

Heraldyczne informacje, rysunki herbów itp. dostarcza Antykwarjat S. Adam, Kraków, Szpitalna 16.

Dr. med. Tadeusz **Redelbach** — chirurgja, choroby kobiece, Kraków, Krowoderska 61a, m. 6, telef. 231-97. 9717

Nowoczesna Szlifiernia nożownicza wykonuje wszelkie roboty. — Specjalność narzędzia chirurgiczne i fryzjerskie, oraz naprawa zapalniczek, Kraków, Starowiślna 33, Tyliński. 6892k

Krawaty męskie przerabia, odnawia: Kraków, ul. Krakowska 19, m. 8, II p. 1276k

Gertrudy 2/3 Kraków. Ekspertyzy dokumentów, tłumaczenia. 3391k

Przeprowadzki, przewóz fortepianów oraz wszelkich towarów wykonuje solidnie i fachowo Kazimierz Pawlik, Kraków, Sławkowska 11, m. 11. 5097k

Rysunki techniczne, reklamowe, cenniki, plakaty, dostawy art. techn. i biurowych wykonuje szybko i tanio: B. T. K., Kraków, Kapucyńska 7. 5138k

Nasiona, jarzyny, owoce i kwiaty: „Ogród", Kraków, Meiselsa 16.

Wszechświatowej sławy psychografolog Lurandi przepowiada przeszłość i przyszłość, określa charakter, mówi o losach zaginionych, oraz daje możność zdobycia miłości pożądanej osoby. Podać datę urodzenia i przesłać 20 zł. na odpowiedź. Adresować: F. Zytko-Lurandi, Warszawa C 1, skrzynka pocztowa 665. 5212k

Hotel-Pensjonat inż. Roszkowskiej poleca pokoje jasne, czyste, wygodnie urządzone. Warszawa, Mokotowska 41. 5211k

Niemieckiego przys. tłumacz: Kraków Sławkowska 3/63, 10—1, 4—6

Szczurowski, zaprzysiężony biegły otwiera kasy pancerne, prowadzi pracownię mechaniczno-ślusarską. Kraków-Podgórze Dąbrowskiego 1 telefon 189-61. 7799

Dr. med M. **Tumidalski** choroby uszu gardła, nosa i krtani Kraków, ul. Starowiślna 36. Przyjmuje we wtorki, czwartki i soboty

Kawę ziarnistą przyjmuje do palenia: Stanisław Wachel Kraków Długa 53, sklep kolonjalny 8011

Skórno-weneryczne: Dr. Danecki Kraków, Starowiślna 43. 8012

Dr **Dzioba** Andrzej ordynuje w chorobach kobiecych i położnictwie: Kraków, Asnyka 3/6, boczna Basztowej. 8044

Dr. Misteiski, specjalista chorób kobiecych: Kraków, Mikołajska 9

Trykociarnia na drutach z przyjmuje. Kraków, Helclów 2, portier od 3—5. 8146

Pokoje, na wsi na lato, do wynajęcia Wiadomość: Kraków, Helclów 2, portier od 3—5. 8147

Patefony, rowery, maszyny, aparaty naprawia Zakład mechaniczny, Kraków, Szlak 14. 8179

Salon Mód Marji Cztapińskiej — Plac WW. Świętych 11, obok apteki — wykonuje wszelkie przeróbki gustownie. 8180

Peleryny, płaszcze gumowe podklejam naprawiam. Kraków św. Sebastjana 4/2. 8215

Kostiumy, płaszcze wykonuje solidnie firma Gniadek, Kraków Smoleńsk 17. 8605

Maszyny biurowe czyści gruntownie, przerabia, odnawia specjalista Żychowicz, Kraków Felicjanek 21 8774

„Max" uniemożliwia kradzieże i włamania, gdyż alarmuje za dotknięciem drzwi Aparat wysyła Biuro Handlowe Kraków, Grodzka 6. 8916

Taniej od druku powiela Artystyczna Powielarnia, Kraków, Szewska 24. 2237k

Podania, prośby, rozwody: Kraków, Grodzka 60/8, II p. 5137k

Igły do patefonów ostrzy, oraz fachowo naprawia patefony: Kraków, Starowiślna 68 — Szlifiernia Mechaniczna. 5042k

Szczury tępi masowo Zakład do walki z robactwem i szkodnikami, Kraków, Szewska 24. 9403k

Pluskwy, wszelkie robactwo z zarodkami tępi specjalnym gazem, nie uszkadzając tkanin, mebli. Skutek gwarantowany Zakład Higjeny, Kraków, Szewska 24 9404k

Pasy przepuklinowe bardzo skuteczne, wykonuje specjalista Roman Fijak, Kraków, Starowiślna 57.

Aryjskiego pochodzenia dowody przeprowadza, metryki wydobywa (ze wszystkich krajów) heraldyk (Sippenforscher) Dr. D Mudretzkyj, Kraków, Retoryka 17/4, Wiedeń 110, Türkenschanzstr 1.

Naprawia kilimy Wytwórnia „Kobierzec", Kraków, ul. Stradomska 3. 7693

Podania tłumaczy: Kraków, Szewska 24. 3743k

Zguby — kradzieże

Zgubiono Kennkartę Nr. 1150, wydaną w Nowym Sączu na nazwisko Słaby Ludwik, zam. w Żeleźnikowej Nr. 147. 5350k

Zgubiono Kartę Pracy Nr. 904/12705 — Srebro Leon — Tarnów, Zawada. 5351k

Zgubiono Kartę Pracy na nazwisko Zofia Ziobro, Tarnów, ul. Bonergasse 28, zajęta w Firmie Keta.

Zgubiono Kennkartę Nr. 10740, Kartę Pracy, Kartę Kontrolną i Zezwolenie Rybackie, Skalski Stanisław, Rzeszów, Hetmańska 17/3.

Zgubiono Kennkartę Nr. 10623, Józefa Siedlecka, Rzeszów, Hetmańska 17. 5354k

Więckowski Wiktor zgubił kartę żywnościową Nr. 18 na statku „Reduta" dnia 7 maja 1943. 9971

Skradziono Kennkartę, wystawioną w Krakowie, Kartę Pracy na nazwisko Włodzimierz Holiat, Kraków, Dietla 79/14. 90

Zgubiono legitymację Nr. 811 na nazwisko Mikosz Ludwika w Łętowni, wydaną przez Izbę Zdrowia, Kraków. 4779k

Rękawiczka zamszowa z prawej ręki do odebrania. Kraków, Karmelicka 57, Sklep cukierniczy Marja Kowalik. 9940

Dnia 18. V. 1943 r. ktoby wziął lub znalazł jeden bucik czarny i jeden sandał czerwony, niech odda za dobrem wynagrodzeniem: Wieliczka, ul. Pierackiego 80, Dębowska Apolonja. 9953

Zgubiono Kennkartę wystawioną przez Starostwo w Sanoku 21 sierpnia 1942 na nazwisko Pelagii Ziemońskiej, Ustrzyki Dolne. 4883k

Zgubiono książeczkę Ubezpieczalni Społecznej wydaną w Tarnowie na nazwisko Józef Ostoński, Rzędzin. 5347k

Zgubiono książeczkę Ubezpieczalni Społecznej na nazwisko Jan Falkowski, Chyszów Nr. 18. 5348k

Zgubiono w pociągu dnia 14 maja br. o 5 popołudniu teczkę skórzaną, w której znajdowały się listy przewozowe, zawarte umowy na dostawę kamienia i piasku, pieczątkę firmową o brzmieniu „Konces. Unternehmung Steinbruch und Kiessgewinnung" Bronisław Kopyść, Reichshof, Neustrasse 26 i książkę pracy na nazwisko Petryk Włodzimierz, Reichshof. Powyższe dokumenty unieważniam i łaskawego znalazcę proszę o zwrot za dobrem wynagrodzeniem, Reichshof, Bronisław Kopyść. 5349k

Zgubiono dnia 20. IV. 1942 w pociągu Tarnów-Biadoliny, Duplikat przemysłowy Przedsiębiorstwa kowalskiego na nazwisko Jan Gajec, Wokowice, Gmina Szczepanów, wydany przez Starostwo w Brzesku obecnie w Tarnowie. 7996

Skradziono Kennkartę dn. 17. IV. 1943, wystawioną przez Urząd w Krakowie na nazwisko Antonina Kłobukowska. 8068

Skradziono Kennkartę wraz z walizą, na dworcu kolejowym w Krakowie, dnia 29. III. 1943 na nazwisko Marja Ziejko, zam. w Krakowie, ul. Ks. Skorupki 20.

Zgubiono torebkę damską z wszelkimi dokumentami, a w tem Kartę rozpoznawczą na nazwisko Drzyżdżyk Rozalia, wystawioną przez m. Kraków. 8080

Zgubiono Kartę Pracy na nazwisko Zygmunt Stekel. 8089

Na linji Radom-Warszawa zagubiłem 30. IV. 1943 Personaldokumenten: Personalausweis Nr. 182, Erlaubnisschein Nr. 47808 auf die ganze Generalgouvernement, die Sperstunde za betreten. Durchlasschein Nr. 66/43 Pole gültig bis 16. VII. 1943 nach Deutschland. Tadeusz Wolff, Transportbegleiter, Der Firma Schenker & Co, Krakau, Zweigniederlassung. 8141

Dnia 5. IV. 1943 skradziono mi torebkę wraz z dokumentami: Kartę rozpoznawczą, wydaną przez V. Urząd Obw. Kraków, Personalausweis für nichtdeutsche Verwaltungsdienstangehörige Numer 92311, oraz legitymację Ubezp. Społ. Kraków, wystawionymi na nazwisko Jadwiga Bobrowska.

Skradziono Kennkartę, wydaną w Krakowie, metrykę urodzenia i kopię tej metryki, świadectwo szkolne na nazwisko Jargosz Michalina, zam. w Krakowie. 8158

Skradziono w pociągu dnia 13. IV. 1943 legitymację szkolną z Żeńskiej Szkoły Handlowej na nazwisko Franciszka Witek. 8161

Skradziono w tramwaju Kennkartę, wydaną w Krakowie na nazwisko Futrowa Irena, Kraków, Gęsia 28/5. 8174

Zostawiono w pociągu pospiesznym Chełm-Kraków dnia 1. V. 1943 granatowy, gumowy, damski płaszcz z pieczęcią Lisboa-Portugal. Znalazcę proszę o zwrot za wynagrodzeniem do firmy A. E. G. Kraków, św. Gertrudy 10 dla W.

Zgubiono legitymację fabryczną „Tabak-Werk" na nazwisko Bielec Jan. 8195

Zgubiono Kennkartę, Kartę Pracy i kartę meldunkową na nazwisko Kazimierz Bryliński, Myślenice, Bocheńska 1. 8197

Zgubiono Kartę rozpoznawczą na nazwisko Fronczek Janina, wystawiona przez Magistrat Kraków Rakowicka 1. 8206

Skradziono mi Kennkartę, przepustkę, Ausweis i zaświadczenie na Kartę Pracy z 4 fotogr., opiewające na nazwisko Ludwika Jurasz, Kraków-Płaszów, Krzywda 31, wystawiona Dyrekcja Policji Kraków. 8211

Zgubiono Kennkartę na nazwisko Leon Sowiński, wystawioną Trzebica, pow. Busko-Zdrój. 8212

KB
KOMMERZIALBANK A. G.
Afiliacja banków,
Dresdner Bank, Berlin.
Länderbank Wien AG., Wien,
KRAKÓW
Adolf Hitler-Platz 44.
Telefon 136-40.
FILIA WE LWOWIE
Wintergasse 11 (przy Pl. Smolki)
Telefon 299-71475.
BANK DEWIZOWY
Porady we wszystkich sprawach pieniężnych i finansowych.
Od roku 1918 w Krakowie.

Okazja! 1000 zł. nagrody Okazja!
Za oddanie spódniczki beżowej, zgubionej w sobotę dn. 8. V. 1943 przed godz. 8 wiecz. w tramwaju Nr. 1. — Łaskawego znalazcę proszę o przyniesienie
Kraków, ul. Sławkowska 14, m. 10 między godz. 12—14. 8820

Cierpienia WĄTROBY i woreczka żółciowego usuwają ZIOŁA magistra WOLSKIEGO Billosa

STOEGER & Co. GmbH.
Krakau, Burgstrasse Nr. 36.
Tel. 116-68, 116-69.
EKSPEDYCJA — MAGAZYNOWANIE
Wysyłki zbiorowe

Psycho-grafolog, mistrz Mamott, o wybitnym darze jasnowidzenia wizyjnego, przepowiada każdemu jego tajemnice wydarzeń życiowych z charakteru pisma i dat urodzenia, na podstawie których ustala horoskopy przyszłości. Daje rady w wszelkich kwestjach życiowych. Odpowiedzi listownie za zaliczeniem poczt. Podać datę urodzenia i pytania. Adres: Mamott, Kraków, skrytka pocztowa 474.

BIŻUTERJA GABLONZKA
GALANTERJA
stale nowości na składzie
Import — Hurt
H. GREGOROWICZ
Warszawa, Śniadeckich 13, m. 1
Telefon 916-44.
Wysyłka poczt. za zaliczeniem.

SKRADZIONO KENNKARTĘ
wydaną w Gminie Targowisku, pow. Bochnia, oraz Ausweis kolejowy, wydany w Rzezawie na nazwisko
SZYDLIK TADEUSZ.

KUPCY!
Najtańsze źródło zakupu
GALANTERII
SZTUCZNEJ
BIŻUTERJI
KOSMETYKI
Firma „GALRES"
Warszawa, Graniczna 15.

MASZYNY STOLARSKIE
kupię lub wydzierżawię.
Zgłosz.: Goniec Krak., Kraków, „Nr. 9828".

Lodówkę
większą — **sprzeda**
KRAKÓW, ul. Szpitalna L. 19.
Sklep Rzeźniczy. 5441k

Czeladników stolarskich
poszukuje: Stolarnia Mech. Stefana ZACHOROWSKIEGO w Charsznicy, pow. Miechowski.
Dobre warunki i ewentualne wyżywienie.
Zgłosz. kierować pod adresem: **S. Zachorowski, Charsznica.**

We właściwym czasie odpowiedni środek
przy bólach głowy, grypie i reumatyzmie

SALIPYRIN
pomoże!

Tam jestem niezbędny. Kłujący i piekący ból ustępuje szybko po nałożeniu elastycznej opaski Elastocorn, a po kilku dniach można łatwo nagniotek usunąć.

ELASTOCORN

Zgłaszając się ochotniczo do pracy w Rzeszy Niemieckiej masz prawo wyboru miejsca pracy.

Zgłoszenia:

BIURO INFORMACYJNE

dla pracowników fizycznych i umysłowych

Krakau, Burgstr. (Grodzka) 60

Jarosław, Dietziusstr. 6

Przemyśl, Dworskistr. 9.

Stałe ładunki zbiorowe do Lwowa, Warszawy i Częstochowy

Transporty Samochodowe

Przeprowadzki wozami meblowymi.

Wszelkie czynności spedycyjne.

Karsan

przeciw

gniciu ziemniaków

w piwnicach i kopcach

dostarcza

EMIL FREEGE—Kraków

Lubicz 36/38 i Sukiennice 15/16

UWAGA METALOWCY!

Zatwierdzone przez Władze

Korespondencyjne Kursa Rysunku Technicznego i Technologii

przygotowujące do szkół technicznych stopnia licealnego i zawodowych egzaminów mistrzowskich, organizuje z dniem 1 czerwca b. r. Publ. Rzemieślnicza i Kupiecka Szkoła Zawodowa w Reichshof (Rzeszów). Zgłoszenia: **Sekretarjat Szkoły, ul. Hoffmanowej 3, telef. 16-43.** Na żądanie bezpłatne szczegółowe prospekty!

DARMOL

NAJLEPIEJ PRZECZYSZCZA

Wolne posady

Trzej pierwszorzędni kucharze i jeden cukiernik, mówiący po niemiecku, poszukiwani zaraz. Rats-Stuben Krakau Rathausplatz 6.

Potrzebny chłopak do praktyki szewskiej. Zgłoszenia: Kraków, ul. Felicjanek 3. Sklep. 9883

Kucharka oraz podkuchenna pracowita, uczciwa, potrzebna zaraz. Restauracja Bodzioch, Prokocim, obok przystanku kolej. 47

Przyjmę natychmiast służącą albo dochodzącą do prac domowych, oraz dziewczynę do dziecka. Zgłoszenia: Kraków, Krakowska 7, m. 12, I p.

Do restauracji zdrojowej w Swoszowicach poszukiwani: jeden dozorca nocny, z dobrymi poleceniami, sześć sprzątaczek, dwaj chłopcy do posług. Utrzymanie zapewnione. Zgłaszać się: Willy Marette, Krakau, Rathausplatz 6. 9675

Fryzjera męskiego, poszukuję. Gwarancja. Wiadomość: Kraków, Starowiślna 12, fryzjer. 9836

Gospodyni do gospodarstwa bez kobiet, potrzebna. Znajomość gotowania, pieczenia i opiekowania się bielizną konieczne. Tylko kandydatki mogące się wykazać powyższemi kwalifikacjami i znające język niemiecki, zechcą złożyć ofertę w języku niemieckim i fotografię do: Gutsverwaltung Rozwadow a/San. 5257k

Natychmiast potrzebny: pierwszy kucharz lub pierwsza kucharka, umiejący prowadzić pierwszorzędną, bardzo urozmaiconą kuchnię i racjonalnie pracować. (Kucharka i personel pomocniczy na miejscu). Również poszukujemy kelnera, bufetową i cukiernika, posada stała i przyjemna. Znajomość języka niemieckiego. Zgłoszenia z fotografią, odpisami świadectw i wymaganym wynagrodzeniem do: Deutsches Haus, Reichshof. 5258k

Poszukuję trzech czeladników krawieckich do wykonywania małych i dużych sztuk, z utrzymaniem lub bez. Krawczyk Ludwik, Nowy Targ, Kolejowa 9 5291k

Potrzebni od zaraz 2 kelnerzy albo 2 kelnerki. 2 bufetowe, 4 dziewczęta do sprzątania. Pożądana znajomość języka niemieckiego lecz nie konieczna. Zgł.: Restauracja Krakau, Krakauerstrasse 24.

Przyjmę kasjerkę (wiek obojętny) i praktykantkę do Zakładu Fryzjerskiego (Fr. Budziaszek, Kraków, Grodzka 3). 9755

Poszukujemy od zaraz zdolnych monterów i elektryków samochodowych, szklarzy samochodowych, ślusarzy motorowych, tokarzy metalowych i stelmachów. Wyżywienie i kwatera zapewnione. Krótkie oferty z podaniem przebiegu dotychczasowej pracy, żądanych warunków, wieku i stanu familijnego kierować: Goniec Krak., Kraków, „Nr. 4809k“.

Do zakładu metalowo-przetwórczego, położonego w dystrykcie krakowskim, poszukuje się kilku buchalterów z dobrą znajomością języka niemieckiego. Odpowiednie mieszkanie i utrzymanie jest zapewnione. Zgłoszenia: Goniec Krak., Kraków, „Nr. 5070k“.

Potrzebna od zaraz służąca na leśniczówkę do samodzielnego prowadzenia gospodarstwa, umiejąca dobrze gotować i znająca się na hodowli drobiu. Leśnictwo Łopuszka Wielka, poczta Manasterz, pow. Jarosław. 4782k

Służącej do wszystkiego, Polki, starszej, ale zdrowej, poszukuje się od zaraz. Baligród, Notarjat

Buchalter, znający dobrze język niemiecki, poszukiwany Verlag für Wirtschaft und Handwerke G. m. b. H. Krakau, Hauptstr. 13. w. 15. 5255k

Woźnica, mówiący po niemiecku, umiejący się dobrze obchodzić z końmi, natychmiast poszukiwany. Zgłosić się: Fabryka soków Ernst Mebss, Kraków, Kommandanturstrasse 17 (Stradom). 5379k

Chłopca do posyłek, czystego, chętnego, przyjmie Biuro Ogłoszeń Krajna, Kraków, Adolf Hitler-Platz 46. 5388k

Do prowadzenia gospodarstwa u samotnej osoby potrzebna młoda, inteligentna dobrej prezencji. Goniec Krak., Kraków „Nr. 5239k“.

Chłopców do lat 16 na pomocników przy wyrobie skrzyń za utrzymanie i wynagrodzenie przyjmę. Fabryka skrzyń Kraków-Podgórze, Śliska 8. 9563

Poszukuję dostawców spodów drewnianych damskich wysokich ładnie wykonanych. Kraków, Grzegórzecka 4, Kowalik. 9667

Niemiecka firma nauczy i przyjmie do podnoszenia oczek 2 panienki po szkole powszechnej, poniżej lat 17. Kraków, Jagiellońska 5. 9683

Robotnice potrzebne do fabryki wody sodowej i lemoniady. Warunki płacy dobre. Zgłoszenia: Akwalor, Kraków, Kamienna 37.

Duże dochody osiągniesz przy sprzedaży zegarków. Praca może być uboczna. Poszukuję odsprzedawców. Oferty: „Dla przedstawiciela“ Biuro Ogłoszeń F. Krajna, Warszawa, Bracka 17. 5435k

Poszukujemy od zaraz do warsztatu mechanicznego zdolnego werkmistrza (majstra mech. tokarza). Oferty do Kuriera Częstochowskiego, Adolf Hitler-Allee 52 pod Nr. 8505. 5397k

Szukam solidnej osoby do lekkiego zajęcia domowego na pół dnia. Zgłoszenia: Kraków, Sobieskiego 7/10, Francuzka od 8—11 po poł. od 4—8. 5398k

Zdolny buchalter(ka) ze znajomością języka niemieckiego w słowie i piśmie, poszukiwany(a) zaraz ew. później do przeds. bud. w G. G. Dobre wynagrodzenie, dodatek rodzinny, pomieszczenie i wyżywienie zapewnione. Zgłosz.: Goniec Krakowski, Kraków, „Nr. 5399k“.

Zbieraczy ziół leczniczych, grzybów, oraz owoców leśnych na dobrych warunkach przyjmiemy. Teren zbioru oraz skupu powiaty Jarosław i Jasło. Zgłoszenia: Sammelstelle u. Trocknerei Zentrale Nisko, Kreis Jaroslau A. Jakubowski J. Kanicki & Co. 7534

Skupujących — zbieraczy(czki) grzybów ziół leczn., owoców leśnych poszukujemy w dystryktach: Lubelskim, Radomskim i Krakowskim. Skupujący zaopatrzeni zostają w urzędowe dowody zbioru w odnośnych powiatach. Zgłoszenia do biura Sammelstelle Zentrale Waśniów B. Gesikowski, Kraków, Blich 4. 7535

Kierowniczka do sklepu niemieckiego we Lwowie, na dobrych warunkach, poszukiwana. Konieczna znajomość języka niemieckiego. Zgłoszenia: Krakau, Radziwiłłowska 25/15. 7539

Posad poszukują

Kontroler, b. urzędnik Korpusu Kontrolerów Poznaniak, lat 43, uczciwy, samotny, prosi o odpowiednią pracę w dużem przedsiębiorstwie lub majątku za wyżywienie, mieszkanie skromne wynagrodzenie. Zgłoszenia: Goniec Krakowski, Tarnów „Nr. 1515“.

Młoda, reprezentacyjna, energiczna poszukuje odpowiedniej posady na wsi, w kulturalnym domu. Dyplom, doskonała znajomość 3 języków, muzyka. Referencje. Zgł. pod „2524“ Warszawa „Atlas“ Jerozolimskie 32. 5325k

Za skromne utrzymanie poszukuje osoba intel. pracy w majątku, dworze lub u samotnych na wsi w pobliżu Krakowa. Może wyręczyć w gospodarstwie lub zająć się starszą osobą. Zgł. Biuro Hupczyc Kraków, Jagiellońska 7 „dla 42-letniej“. 9086

Polak leśnik średnie wykształcenie lat 40, bezwzględnie uczciwy i pracowity, b. leśniczy l. p. i kierownik tartaku, prosi o jakiekolwiek zajęcie, choćby i nie w swoim zawodzie (najchętniej w majątku). Z całą pewnością potrafi pracować ku zadowoleniu pracodawcy. Wymagania b. skromne. Łaskawe propozycje proszę kierować Kraków, Plac Marjacki 1, m. 9, dla „Czesława“. 9361

Przyjmie pracę kierownika, kasjera ,magazyniera, sprzedawcy ,administratora itp. kupiec lat 57 z działu kolonjalnego gastronomicznego, samotny, zna język niemiecki, księgowość, zdrowy, sumienny i pracowity. Zgł.: A. K. Zwierzyniecka 11, m. 4, Kraków. 9763

Cukiernik kwalifikowany obejmie od zaraz pracę. Zgłoszenia: Agentura Gońca Krakowskiego, Sanok.

Fachowiec z branży transportowej, zmieni posadę. Zgłosz.: Goniec Krak., Kraków, „Nr. 7682“.

23-letnia kobieta, władająca jęz. niemieckim, przyjmie posadę w charakterze gospodyni, za utrzymanie i mieszkanie, chętnie u samotnych osób. Oferty: Goniec Krak., Kraków, „Nr. 7684“.

Inteligentna, starsza, zgodna osoba — poprowadzi gospodarstwo na wsi, lub w mieście — zaopiekuje się dziećmi, służbą — za skromnem wynagrodzeniem. Zgł.: Goniec Krak., Kraków, „Nr. 7691“.

Chłopiec poszukuje zaraz pracy z dobrem świadectwem. Zgłosz.: Goniec Krak., Kraków, „Nr. 7718“.

Krawcowa poleca się do dworu. Zgłosz.: Goniec Krak., Kraków, „Nr. 7777“.

Kupno nieruchomości

Kupię kamienicę, willę dwurodzinną, gospodarstwo rolne w Krakowie lub na prowincji. Zgłoszenia: Goniec Krak., Kraków, „Nr 8576“

Kupujemy wszelkie nieruchomości: „Informator“, Kraków, Pijarska 19

Willkę lub domek, 4—8 pokoi, w Kalwarji — Lanckorona, z ogrodem lub polem, kupię zaraz od właściciela. Zgł.: Kraków, Jasna 10 m 9, tel 116-92. 5190k

Kupię parcelę w śródmieściu bez pośredników. Oferty: Kraków, skr. poczt. 225 dla K. 5326k

Sprzedaż nieruchomości

Największy wybór wszelkich nieruchomości poleca Skowroński, — Kraków, Adolf Hitler-Platz 39.

Willę o 10 ubikacjach na Krzemionkach, z ogrodem, sprzeda Biuro, Kraków, Florjańska 16/4, I p., tel. 210-43. 9179

Kamienicę o 15 ubikacjach w Łobzowie, sprzeda Biuro, Kraków, Florjańska 16, m. 4, I p., tel. 210-43

„Własna-Strzecha“ Biuro kupną, sprzedaży nieruchomości, poleca ładne objekty. Przyjmuje sprzedaże i kupna. Duży wybór parcel, domów jednorodzinnych, will, kamienic, gospodarstw rolnych. Kraków, Adolf Hitler-Platz 10, telefon 104-31. 9202

Dom nowomurow., dwurodzinny, solidnie budowany, elektr., w Prokocimiu, 15 minut autostradą do tramwaju, okazyjnie tanio do sprzedania: Kraków, Zwierzyniecka 11/4, tel. 117-68. 9420

Dom nowomurowany, dwurodzinny, ładny, solidny, elektryka, ładne położenie. Kraków-Prokocim, 15 minut tramwaj, tanio do sprzedania (podział rodziny): Tymerski, Prokocim, Morawiańskiego 15.

Folwark 47 mórg, w tem 14 mg starego lasu, pod Krakowem, tanio sprzeda Skowroński, Kraków, Adolf Hitler-Platz 39. 9431

Parcela budowl., wydzielona, 135 sążni, ul. Urzędnicza, pełne uzbrojenie, wyjątkowa okazja: Kraków, Basztowa 10, m. 1, tel. 159-35.

Dom murow., 2 pokoje, kuchnia, przedpokój, 400 sąż. ogrodu owoc., po kupnie wolny, okolica Krakowa. Wiad.: Kraków, Basztowa 10, m. 1, tel. 159-35. 9443

Majątek ziemski około 130 morgów, stawy rybne, ogrody, park, las, zabudowania mieszkalne i gospodarcze, niedaleko Krakowa, zaraz: Kraków, Basztowa 10, m. 1, tel. 159-35. 9506

Willa murowana, komfortowa, 10 i 20 ubikacyj, w Krynicy, ogród: Kraków, Basztowa 10, m. 1, telef. 159-35.

Kamienicy II-p. w śródmieściu połowę sprzeda Biuro, Kraków, Basztowa 10, m. 1, tel. 159-35.

Kamienice, wille, parcele, sprzedaż — zamiany: „Informator“, Kraków, Pijarska 19. 4211k

Parcelę 200 sążni, przy Parku Krakowskim, sprzeda Biuro, Kraków, Florjańska 16, m. 4, I p., telefon 210-43. 9151

Dom murowany, 6 ubikacyj, ogród, w Prokocimu, sprzeda Biuro, Kraków, Florjańska 16, m. 4, I p., telefon 210-43. 9152

Zamiana. Willę nową, 5 ubik., komfort, ogród, wolne, oddam za parcelę budowlaną w śródmieściu. Kraków, Basztowa 10, m. 1, telefon 159-35. 9154

Wieliczka, Parcelę uzbrojoną, 230 sążni, pierwszorzędnie położoną, natychmiast sprzeda „Krakus“, Kraków Zwierzyniecka 11/4, telef. 117-68. 9203

Biuro „Krakus“, Kraków, Zwierzyniecka 11/4, tel. 117-68, sprzeda kilka ładnych, uzbrojonych, zatwierdzonych parcel w Krakowie i okolicy

Kamienice komfortowe II i III-piętrowe w Krakowie, wille: Zakopane, Krynica, Kalwarja, Modlnica, parcele: przy ulicy 29 Listopada wydzielone, zatwierdzone, budowlane, 114, 140, 145 sążni, przy ulicy Lea 450 sążni, Zarzecze 240 sążni, Zakrzówek 420 i 315 sążni, Wola Duchacka 400 sążni — sprzeda „Krakus“, Kraków, Zwierzyniecka 11/4, telefon 117-68. 58

Kamienicę nowoczesną, IV-piętrową, 40 ubik., Park Krak., sprzeda: Kraków, Basztowa 10, m. 1, tel. 159-35. 9155

Parcela bud., wydziel., 450 m², blisko tramwaju, okazja: Kraków, Basztowa 10, m. 1, tel. 159-35.

Parcelę dużą na Salwatorze, pięknie położoną, — bardzo tanio sprzeda Skowroński, — Kraków, Adolf Hitler-Platz 39, tel. 158-66.

Warszawa i okolice. Domy, wille, place, kolonie, sprzedaje „Koniunktura“, Warszawa, Marszałkowska 108 m. 9, tel. 340-43 i 657-31 po 7 wiecz. telef. 718-14. Hipoteki sprawdzone Informacje listowne. 3791k

Rozpoczęliśmy sprzedaż działek położonych u granic Warszawy, zaledwie o paręset metrów dalej od sprzedawanych dotychczas po zł. 12.000. W pierwszym okresie, dla celów reklamowych, rewelacyjne ceny zł. 9.500. Parcela! Plany zatwierdzone! Oddzielne księgi hipoteczne! Własność aryjska! Przyjazd do Warszawy dla podpisania aktu notarjalnego niekoniecznyl W niedziele o godz. 11 wyjazdy w teren! Prawo sprzedaży zarezerwowane wyłącznie dla firmy: Koncesjonowane Biuro dla Handlu Nieruchomościami „Tereny“ H. Gołębiowski, Warszawa, Marszałkowska 60-14, tel. 729-55.

Józefowie i Aleksandrowie miejscowościach letniskowych, położonych koło Warszawy na linji kol. Warszawa-Otwock, dojazd do stacji kol. Falenica i Józefów działki budowlane po cenie od zł. 5.— za metr kw., sprzedaje Firma Józef Adam Trubaczek, Warszawa, Al. Ujazdowskie 41, tel. 8-65-16 i 8-08-99. Akty notarjalne natychmiast wraz z wydzieleniem do oddzielnej książki hipotecznej. 4544k

Kamienicę II-piętrową, 12 ubikasklep, sprzeda „Informator“, Kraków, Pijarska 19. 5191k

„Er-ka-es“ B/H. Zawiadamia o wielkich okazjach: 40 mórg lasu — 100 letniego. Dom murowany 8-mio ubikacjowy, z dużym ogrodem koło Krakowa. Majątki ziemskie 400 mórg w Lubelskim, 100 mórg w Krakowskim wraz z zabudowaniami i inwentarzami, w Myślenicach domek murowany z ogrodem, wolny po kupnie. Parcela 400 sążni w Bierzanowie. Parcela uzbroj., centrum Krakowa. Kamienica komfort., 36 ubik., Kraków centrum. Parcela 267 s., uzbrojona, budowlana. Willa komfort, 10 ubik., miejscowość letniskowa. Willa-pałac z dużym ogrodem 2300 m², przedmieście Krakowa, do sprzedania zdecydowanym B/H. Kraków, ul. Starowiślna 27, tel. 128-41 i 128-74. 5382k

Parcela 470 sąż. przy ul. Siemaszki tanio do sprzedania. Kraków, Kawiory Boczna 20 m. 5.

Parcela wydzielona, budowl., pełne uzbrojenie, zabudowa zwarta 3-piętrowa, ul. Jul. Lea. Parcela wydz., zatwierdzona 450 sąż. obszaru, 24 m frontu, od tramwaju 5 min. w Łobzowie. Parcela wydz., zatwierdzona, willowo-bliźn., 30 m frontu obszar 350 sąż. w Podgórzu 10 min. od tramwaju. Willa 10 ubikacji murowana, nowa z wjazdem i dużym ogrodem owoc., kilkadziesiąt drzew owoc., w Prokocimiu, Aleja Kasztanowa. Parcela narożnikowa o obsz. 200 sąż. na Osiedlu Urzędniczym, ul. Główna, skanalizowana — sprzeda Biuro Kraków, Sienna 5 m. 7 od 10—17. Tel. 113-64.

B/H. „Er-ka-es“ sprzeda majątek ziemski 100-morgowy z inwentarzem żywym i martwym. Kraków, Starowiślna 27, tel. 128-41 i 128-74.

B/H. „Er-ka-es“ sprzeda 50 morgów ziemi ornej w Miechowskiem okazyjnie. Kraków, Starowiślna 27 tel. 128-41 i 128-74. 5330k

B/H. „Er-ka-es“ sprzeda dom 4 cz. ub. mur. z ogrodem 10 minut od tramwaju. Kraków, Starowiślna 27, tel. 128-41 i 128-74. 5331k

B/H. „Er-ka-es“ sprzeda dom 5-ubik. mur. podp. okazyjnie. Kraków, Starowiślna 27, tel. 128-41 i 128-74. 5332k

B/H. „Er-ka-es“ sprzeda część willi na Osiedlu Oficerskiem bardzo tanio. Kraków, Starowiślna 27 tel. 128-41 i 128-74. 5333k

B/H. „Er-ka-es“ sprzeda parcelę 257 sążni uzbrojoną w Podgórzu. Kraków, Starowiślna 27, tel. 128-41 i 128-74 5334k

Kamienica 2-piętrowa, 26 ubikacyj, pełny komfort, sprzeda: „Informator“, Kraków, Pijarska 19.

Gospodarstwo 4-morgowe, zabudowania gospodarcze sprzeda „Informator“, Kraków, Pijarska 19.

Parcela bud. 350 m kw. 13.5 m frontu ul. Jul. Lea okazja. Kraków, Basztowa 10 m. 1, tel. 159-35

Zakopane. Kilka will i parcel sprzeda: Kraków, Basztowa 10/1, tel. 159-35. 9664

Kamienicy II-p. połowę, ul. Długa, bardzo tanio: Kraków, Basztowa 10, m. 1, tel. 159-35. 9665

Matrymonialne

Szatynka, lat 23, bez przeszłości, przystojna, reprezentacyjna, średniego wzrostu, pozna pana zrównoważonego, chętnie blondyna z wyższym wykształceniem technicznym. W celu matrym. Zgłosz.: Goniec Krak., Kraków, „Nr. 9528“

Kawalerowie jeden lat 28, drugi 40, blondyni, niskiego wzrostu, jeden posiadający piękne gospodarstwo rolne, drugi, wolnego zawodu, posiada czteropokojowe mieszkanie, własny dom, rodem z Poznańskiego, poślubią wkrótce zdecydowane, religijne, gospodarne, skromne lecz poważne, zamożniejsze Panie. Wyczerpujące oferty z fotografją uprasza: Goniec Krak., Kraków, „Nr. 69“.

Szatyn wzrost średni lat 30 kucharz bez nałogów pozna pannę do lat 25 miłą zgrabną łagodną w celu matrym. Zgł. proszę kierować wraz z załączoną fotografją, za zwrot ręcz. Goniec Krakowski. Kraków, „Nr. 9914“.

Dwóch inteligentnych młodzieńców, pragnie nawiązać korespondencje z dwoma inteligentnemi panienkami, cel matrym. Zgłosz. z fotograf.: Goniec Krak., Kraków „Nr. 9937“

Kawaler szatyn lat 25, wzrost średni, przystojny, zgrabny, bez nałogów, pragnie poznać pannę w celu matrym do lat 22 tych samych zalet. Zgłoszenia kierować tylko poważnie wraz z fotografją, za zwrot ręczę. Zgłoszenia: Goniec Krak. Kraków „Nr. 9915“.

Kawaler w średnim wieku energiczny, zawodu piekarz, poślubi natychmiast pannę inteligentną od lat 20—25, mającą własny interes lub krawczynię. Zgłoszenia z fotografją: Goniec Krakowski, Kraków „Nr. 9882“.

Int. ciemno-blondynka lat 28 z dobrej rodziny, dobrze zbudowana na posadzie z braku znajomości chciałaby poznać pana dżentelmena — pierwszeństwo szatyni. Cel matrymonjalny. Zgł.: Goniec Krakowski, Kraków „Nr. 8140“.

Mam posadę, dużo kobiecości i zalet, pragnę wyjść zamąż, szukam kulturalnego, zdecydowanego Pana na stanowisku od lat 35—45. Nienonimowe zgłoszenia: Goniec Krakowski, Kraków „Nr. 5446k“.

36-letni rozwiedziony nie z własnej winy, na stanowisku, posiadający majątek, pozna zgrabną nieszczupłą ładnie zbudowaną poważną wdówkę lub rozwódkę do lat 40, posiadającą majątek ze sfer gospodarskich, najchętniej z prowincji. Cel matrymonjalny. Zgłoszenia z fotografją proszę kierować: Goniec Krak., Kraków „Nr. 66“.

Średniego wzrostu, wieku, wykształcenia, uposażenia, kawaler pragnie poznania towarzyszki — szczerej ,tkliwej, pogodnej, lubiącej muzykę. Cel matrym. Oferty obszerne o ile możności z fotogr.: Goniec Krak. Kraków „Nr. 9009“.

Jasna blondynka, biedna sierota, zdolna, gospodarna lat 19, wykształcenie średnie, pozna pana o tych samych walorach. Cel matrymonjalny. Oferty możliwie z foto. Biuro Majewski, Kraków, WW. Świętych 8 pod „Przystojna“.

Pani samotna lat 30, inteligentna, przystojna, pozna pana posiadającego interes lub przedsiębiorstwo, chętnie pomoże w pracy. Cel matrym. Zgłosz. pod „Współpraca“ biuro Hupczyc Kraków, Jagiellońska 7. 9082

Szofer w średnim wieku na dobrej posadzie pozna zdrową, ładnie zbudowaną panią, może być biedna, od lat 20 do 30 w celu matrym. Fotografja zwrotna pożądana. Zgł. Biuro Hupczyc Kraków, Jagiellońska 7 pod „Zdrowa“. 9087

Lekarz kawaler lat 32, przystojny blondyn, domator bez nałogów, posiada gabinet, majątek (gotówka, nieruchomość) szuka odpowiedniej kandydatki na żonę. Posag niewymagany. Fotografja (zwrotna). — Oferty Biuro Majewski, Kraków, WW. Świętych 8 pod „Doktór“.

Młody zamożny kupiec z uniwersyteckiem wykształceniem pozna w celu matrym. córkę bogatego kupca lub przemysłowca, bardzo ładną, zgrabną, wykształconą do lat 27. Pośrednictwo rodziny mile widziane. Poważne zgłoszenia z fotografją: Goniec Krakowski, Kraków „Nr. 9458“.

Młoda, elokwentna, szczera, energiczna ,tą drogą szuka męża. Mężczyźni do lat 35 o podobnych walorach, fotografia, zgłoszą się: Nowy Sącz, Poczta I, Skrytka 44, „Ekspedjentka“. 4777k

Wdowiec bezdzietny, wiek 46, uczciwy, religijny, bez nałogów szuka panny lub wdowy bezdzietnej, przystojnej, inteligentnej, uczciwej, dobrze wychowanej. Mały posag wymagany. Wiek do 38. Poważne zgłoszenia: Goniec Krak., Kraków, „Nr. 5245k“.

Który z panów inteligentnych o dobrym charakterze do lat 55 (miejscowość obojętna, może być prowincja), rozjaśni smutne życie kobiecie przystojnej, młodej, dobrej prezencji i szlachetnym sercu, gospodarnej. Cel matrym. Zgłosz. pod „255“ Biuro Ogłoszeń Krajna, Kraków, Adolf Hitler-Platz 46. 5411k

Która z pań inteligentnych, przystojnych, gospodarnych, o łagodnym charakterze, po trzydziestce, zechce poznać 46-cio letniego wdowca, przystojnego o wybitnych walorach. Zgłoszenia nieanonimowe z fotografią (dyskrecja i zwrot fotografji pod słowem) do Gońca Krak., Kraków, „Nr. 7624“.

Wdowiec, lat 45 z wykształceniem, niezwykle wartościowy i przedsiębiorczy, pragnie poznać panią w odpowiednim wieku, dobrze zbudowaną, któraby posiadała wszelkie zalety pod każdym względem doskonałej żony. Zgłoszenia tylko poważne i nieanonimowe z fotografią, za zwrot której ręczę do Gońca Krak., Kraków, „Nr. 7625“.

Panna, lat 34, c. blond., na dobrym stanowisku, przystojna, miła, gospodarna, pozna pana do lat 50, kawalera, lub wdowca, inteligent., przystojnego, dobrze sytuowanego, cel matrym. Zgłosz.: Goniec Krak., Kraków, „Nr. 7635“.

Fachowiec, lat 36, przystojny, niebiedny, pozna matrym. stosowną, przystojną pannę. Zgłoszenia nieanonimowe: Goniec Krak., Kraków, „Nr. 7660“.

Noclegi

Noclegi czyste: Kraków, Senacka 9/10, przecznica Grodzkiej. 9330

Noclegi: Kraków Szewska 7/7.

Noclegi: niekrępujące. Kraków, ul Długa 26, m. 3. 9517

Noclegi: Kraków, Starowiślna 52, m. 13, front. — Bańdowa. 9929

Noclegi: Kraków. Zielona 25/1

Noclegi inteligencji: Kraków, Radziwiłłowska 14/2. 8111

Pokój przyjezdnym: Grodzka 59, m. 12, dawniej Kurniki 3. 9329

Kawiarnie i Cukiernie

Cukiernia Kazimierz Danek i Syn, Spółka z ogr. odpow., Kraków, ul. Karmelicka 13, tel. 155—07.

Kawiarnia „Pani“ Kraków św Jana 11 telef 202-82 Codziennie o godzinie 16.30 muzyka rozrywkowa W środy i soboty: piosenki Także w niedziele przed południem i po południu: piosenki Smaczna kuchnia domowa wyborowe trunki

Do osiągnięcia **sukcesów sportowych** dopomaga systematyczna pielęgnacja nóg:

Vasenol

pudrem do nóg

Huta

poszukuje

robotników

(odlewaczy i formierzy)

i przyuczonych robotników

Zgłoszenia:

Goniec Krak., Kraków pod Nr. „5391k“

DOBROLIN

KOSMETYKI BARWNIKI MYDŁARSTWO

M. RÓŻYCKI

Warszawa, ul. Szpitalna Nr. 12, telef. 666-76, 336-70.

Adres telegr.: „Miroz“ Warszawa. Prowincja za zalicz. po otrzymaniu zadatku. — Wpłacającym całość pierwszeństwo w wysyłce.

Największa

HURTOWNIA I WYTWÓRNIA Przyborów do Rybołówstwa

„RYBAK“

GORZKOWSKI i NELDNER

Warszawa,

ul. Pierackiego Nr. 17 (skład), ul. Miodowa Nr. 7 (fabryka), wysyła wyłącznie do sklepów: wędziska, haczyki, kołowrotki sznury, błystki, muszki sztuczne, sieci i t. p.

Największy wybór i jakość. Ceny fabryczne.

ŻAGLÓWKĘ Z DRZEWA

kilkuosobową i pas korkowy **kupię zaraz.**

Zgłoszenia: Goniec Krakowski Kraków, „Nr. 5323k“.

Czy wiecie.....

o tym, że jakościowo, dobry towar może wykonać tylko fachowiec? Również dobry kit szklarski wymaga doboru odpowiednich surowców. Wysokogatunkowy kit szklarski wytwarza firma:

Wschodnie Zakłady „EBEROL“

właśc.: M. Hrehorowicz

Fabryka chemiczna oraz kitu, Kraków, ul. Zaleskiego Nr. 8.

Telefon 161-87.

Wydawnictwo „Goniec Krakowski“. Kraków, Wielopole 1. — Telefon 206-11.